27e jaargang nummer 3 maart 2010

TILPROAT

Dorpskrant Woltersum

Dorpskrant Woltersum

SPRINGER & PALSMA

WINKEL AAN HUIS
De rijdende winkel
van de familie Palsma
brengt de boodschappen
in Ten Boer, Woltersum
en Sint Annen tot aan de deur.

Hendrik Westerstraat 16
Ten Boer (050) 3021459

Dierenpension "de Fonzyhoeve"

- Kleinschalig
- 4 keer per dag wandelen
- Zelfde voer als thuis (m.u.v. dieetvoer)
- Spelen op de speelweide
- Bij verblijf van minimaal een week : DVD met uw hond in de hoofdrol
- Wij zijn gediplomeerd in hondengedrag / training

Arend & Tineke
Kollerijweg 82
9792 TH Wittewierum
Tel. 050 3023989

Een thuis voor uw hond!

Autoschade van Dijken

Reparatie van alle merken

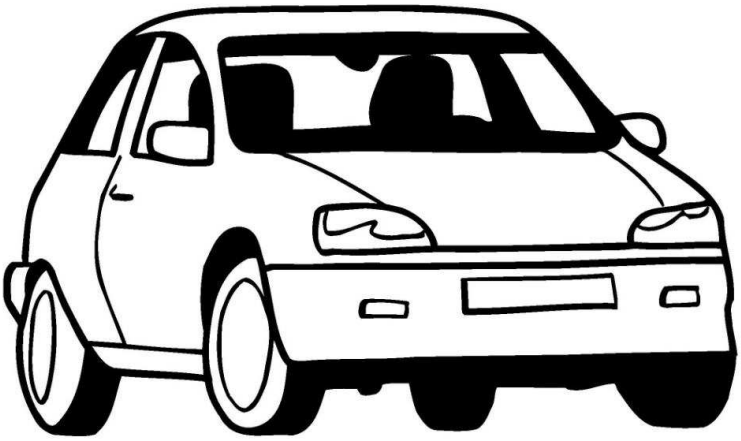

Kollerijweg 14 Woltersum Tel./Fax 050 - 3021796

27e jaargang nr 3 maart 2010

Uitgave: **Vereniging voor Dorpsbelangen Woltersum e.o**

Redactie: **Ingrid Stayen**
Jos Vermeulen
Carolien Nijland

Redactie-Adres: **Ingrid Stayen**
Eemskanaal
Noordzijde 10
9795 TB Woltersum
050-3022266

Oplage: **220 stuks**
e-mail: **tilproat@kpnplanet.nl**

Ingezonden brieven en/of artikelen worden ongewijzigd geplaatst buiten de verantwoordelijkheid van redactie en/of de uitgever.Indien de inhoud discriminerend of kwetsend is, wordt niet tot plaatsing overgegaan.

Kopijsluiting: vrijdag 28 mei 2010

Hallo Woltersummers

Zou het dan toch echt gebeuren? Wordt het gras echt weer groen in plaats van wit.Tsonge wat was ons dorp een plaatje in de sneeuw. Prachtig, het is leuk om dat vast te leggen op plaatjes voor later, maar het duurde wel erg lang. Nu maar hopen op een geweldig voorjaar.
We hebben weer leuke dingen meegemaakt in onze kerk. Het kerstspel van de kinderen en het projectkoor was heel erg leuk.
Alle straatverenigingen zijn al weer druk in de weer voor het schoolfeest, ik wens ze dan ook heel veel sterkte met het uitvoeren van hun plannen.
Terwijl ik dit stukje schrijf zitten we midden in de campagne voor de raadsverkiezingen en neem maar van mij aan dat dit in huize Stayen af en toe een behoorlijke inpact heeft op je dagelijkse leven. Verkleumde mensen van soep voorzien, behangersplak uit de auto schrobben en nog meer van dat soort dingen.
Groetjes Ingrid Stayen.

Rabobank

Tilproat is mede mogelijk gemaakt door de Rabobank

IEDERE DINSDAGMIDDAG OP DE MARKT IN TEN BOER

Belysa

Dierenbenodigdheden

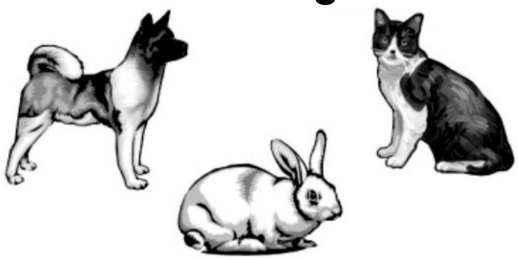

Niet aanwezig wat u zoekt ?
Vraag ernaar en wij kunnen het bestellen

Hofman's notenbar

VERS...
DAT proef je ...
ZELF !!!

De allergrootste sortering
Noten & Zuidvruchten

Bloemenhandel Heinkens
J.Pelleboerplein 5
9765BR Paterswolde
tel: 050-3094069
Op de markt in:
dinsdags : Ten Boer
vrijdags : Loppersum

WESTERHOF
Dé modezaak bij u op de markt !

1x in de 14 dagen bezoeken wij de weekmarkt in Ten Boer,met een gigantische collectie dames- en herenmode.
o.a.: Truien,Broeken,Vesten,Blouses,Rokken, Blazers,Hesjes,Shirts etc. etc.
Ook in sokkengaren ruim gesorteerd !

Doe als zovelen : ga voor :
KWALITEIT & BETAALBARE MODE naar:

WESTERHOF
Dé modezaak bij u op de markt !
Grote paskamer aanwezig.

Tot ziens
Tot ziens

IEDERE DINSDAGMIDDAG OP DE MARKT IN TEN BOER

Vereniging voor Dorpsbelangen Woltersum e.o.

VAN DE BESTUURSTAFEL

De jaarvergadering werd door 6 leden bezocht. (Doen wij het dan zo goed of interesseert het niemand ene ...? Ik vind het goed, best.... Wel gezelliger als er meer mensen komen, natuurlijk!)
Robert Pepping is uit het bestuur gegaan. We hebben nu een vacature binnen ons bestuur. Geen probleem, want we zijn een goed clubje samen. Natuurlijk zoeken we een 7de persoon. Dat is beter voor de besluitvorming. En zeker in een jaar dat we het schoolfeest vieren zijn 7 paar handen beter!
Het nieuwe dagelijkse bestuur: Lenneke Brik: voorzitter, Bart Wiegers: secretaris, Harry Wassing: notulist, Henk Bothof: penning - meester . Tycho Sparreboom en Jos Mejers zijn de algemene bestuurs - leden. Allebei met hun speciale taken. Komen jullie de volgende jaarvergadering wel even buurten?!
Wat ons bezig houdt: Naschoolse opvang moet in ons dorp terug komen; wandelpad Kloosterlaan moet gerealiseerd worden; snelheidsremmende maatregelen (geen drempels!!!) Kolleryweg en Bouwerschapsweg, met aandacht voor fietsers en wandelaars; de discussie over het nieuwe tracé voor de N360 volgen we met gemengde gevoelens; de gifput heeft onze blijvende aandacht.
Ook het schoolfeest houdt ons bezig. Van vrijwel alle straten is het thema bij mij bekend. Leuk hoor, dat ik het al weet en jullie lekker niet!!!
We wensen ieder alvast een stralend voorjaar toe.
Groet, Lenneke Brik.

IEDERE DINSDAGMIDDAG OP DE MARKT IN TEN BOER

De Specialist in verse kipproducten
DICK BLOKZIJL

Hoofdweg 89
9945 PC Wagenborgen
Tel.: 0596 - 542513

Hier had uw advertentie kunnen staan

tilproat@kpnplanet.nl
050-3022266

1/1 pag = 50 euro
1/2 pag = 25 euro
1/4 pag = 14 euro

TON EN JANNA LIETMEIJER

voor al uw

Jongens- en meisjes-ondergoed
Heren- en dames-ondergoed

(ook halfwol en thermo ondergoed)

Sokken
Kniekousen
Panty ' s in diverse soorten

Telefoon
** 0594 - 517417 **

Ard Barkhof

MOLENWEG 4
RODEN
050-5012485

Wenskaarten
Hobbyartikelen
Stofzuigerzakken
Huishoudelijke art.
Schoenpoets en veters

UW HUISHOUDZAAK OP DE MARKT

IEDERE DINSDAGMIDDAG OP DE MARKT IN TEN BOER

De Bond tegen Harries.

foto Mieke Steijvers

Zaterdagavond 6 februari 2010 trad "De bond tegen de Harries" op in de kerk van Woltersum.
Een Groninger groep die muziek maakt wat een mix is van hip-hop, rock en roll en rap en gezongen wordt in het "grunnings". Een heel aparte belevenis in een oud Groninger kerk met schilderijen aan de wand van de Ten Boerster kunstenares Antje Solf.

2 gitaristen, een toetsenist, een drummer en Olaf Vos als zanger.
De elektronische achtergrond- sound gaf een bijzonder effect bij die Groningse liedjes. Het was een geslaagde, gevarieerde avond, Olav Vos bracht het met veel humor en ook heel bijzonder om zulke moderne muziek in het Groninger dialect te horen, naar te luisteren en te beleven.

Culturele commissie Woltersum

==========

Over het **schoolfeest** moet nog meer gezegd worden:

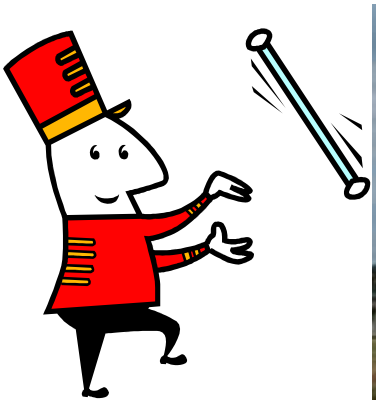

Vaak is er voor het schoolfeest "groen" nodig. We moeten bijtijds weten wie dit nodig heeft, en het niet zelf kan regelen. Dan kunnen we nog een boswachter vragen of we ergens wat mogen knippen Als er werkzaamheden in de grond gedaan moeten worden, is het verstandig een KLIKmelding te doen. Telefoonnr. 0800 0080
Bogen over de straat moeten een minimumdoorrijhoogte te hebben van 4,40 meter. Iedere wagen moet opgeven welke kinderen/ volwassenen er mee rijden. Er moet een omheining van ten minste 40 cm. hoog zijn.

Erkend
Hypotheek
® adviseur

beksgroep

Verzekeringen • Makelaardij • Hypotheken • SNS Regio Bank

Burg. Triezenbergstraat 30 • Ten Boer • Tel 050 302 21 91

WWW.BEKSGROEP.NL

JAARVERSLAG JEUGDSOOS DE KAR OVER HET JAAR 2009

We zijn het jaar begonnen met een nieuwe jongerenwerkster: Kim Ensing. Kim werkt ook als jongerenwerkster in Groningen. Ze is enthousiast ontvangen door bestuur en jongeren. Gedurende het jaar heeft ze verschillende uitstapjes c.q. activiteiten georganiseerd.
Sien heeft afscheid genomen als bestuurslid en Linda heeft haar functie als secretaris overgenomen.
Het jeugdbestuur was van goede wil, maar wou niet goed van de grond komen. Dit had o.a. te maken met een gebrekkige communicatie van de jeugdleden onderling, maar ook de taken van het jeugdbestuur waren niet altijd even duidelijk. Wat dat betreft was de taak van de activiteitencommissie veel dankbaarder en duidelijker: zij hebben een aantal leuke dingen georganiseerd afgelopen jaar al dan niet bijgestaan door Kim, Saskia en /of Linda.
We zijn o.a. naar Snowlimits geweest voor een skiles, naar de klimwand, het Stripmuseum en de Martinitoren en natuurlijk naar Walibiworld. Voor Koninginnedag had de jeugd dit keer o.a. trampolines geregeld. Er werd voor het nog meer en beter organiseren van activiteiten een Whoznextteam opgericht. Dit is een jeugdteam die sportieve dingen organiseert. Dit alles voor de zomervakantie.

De plannen voor na de zomervakantie zijn helaas door een aantal vervelende akkefietjes niet doorgegaan. Het enthousiasme van de jeugd leek weg te zijn en er is enig vandalisme geweest in en rond de Kar. Zo zijn de brandblussers ontvreemd en leeggespoten en vervolgens in de sloot gegooid. Hierdoor was het bestuur genoodzaakt de soos te sluiten tot de jeugd zijn financiële verplichting tot het betalen van de schade had voldaan. Ook het zo enthousiast begonnen Whoznext team viel uit elkaar en ging in sterk afgeslankte vorm verder.
Aan het eind van het jaar kwamen er maar liefst zeven afmeldingen binnen bij het bestuur. Grotendeels afkomstig van de wat oudere jeugd.
De Kar is zo langzamerhand toe aan enige renovatie werkzaamheden. Voor de binnenkant moet de jeugd zelf plannen maken, het volwassenenbestuur gaat het komende jaar de buitenkant aanpakken.

Linda Dijkema

CAFÉ DE WITTE BRUG
HET GEZELLIGSTE CAFÉ BOVEN GRONINGEN
Hoofdweg 2
9795 PB WOLTERSUM
TEL: 050-3024515
www.cafedewittebrug.tk
Biljart
Poolbiljart
Ruime dartbanen
Prima keuken aanwezig!
Ook voor uw bruiloften en partijen
1x per maand vrij klaverjassen

haarstudiosolitaire.nl
haarstudio
solitaire
Ten Boer
Per 3 april 2007, nu ook voor dames
zonder afspraak aan de Valckestraat.
(uitsluitend knippen)
Peter & Zuzan Schoonbergen
Wigboldstraat 6 - 9791 CR Ten Boer
Telefoon (050) 302 21 51
e-mail: uwkapper@planet.nl
Bij het inleveren van deze strook.
50% korting op Keune Gel Ultra Forte.
Zolang de voorraad strekt.

Kennis maken met…

Afgelopen december nam het echtpaar Corella de Bruijne en Huib van der Ziel samen met hun vier kinderen intrek in de boerderij aan de Kollerijweg 22. Ze zijn naar ons kleine Groninger dorpje verhuisd om hier hun lang gekoesterde droom uit te laten komen, namelijk het opstarten van een zorgboerderij voor mensen met Autisme.
Anderhalf jaar lang zochten zij naar een mooie plek om hun droom te verwezenlijken, ondanks dat ze druk bezig waren met de mogelijkheden en onderhandelingen voor een andere boerderij in een ander deel van Groningen kwamen ze kijken in Woltersum toen dit huis te koop kwam. Wandelend door de slingertuin was Huib gelijk verkocht, Corella was in haar hoofd al zo bezig met de andere boerderij dat ze even iets langer nodig had, maar bij een tweede bezoek was ook zij om en waren ze er beiden van overtuigd dat ze de plek hadden gevonden voor hun zorgboerderij en een goede woonplek voor hunzelf en hun gezin.
Huib heeft inmiddels ruim 20 jaar ervaring als ambulant begeleider voor Autisten en Corella die ooit startte als creatief therapeut heeft inmiddels tien jaar ervaring met Autisten. Hun kinderen Sterre (16), Fynn (13), Rafael (9) en Asher (5) hebben hun draai inmiddels ook gevonden. De twee oudsten gaan in Groningen naar school en de jongste twee zijn al volledig ingeburgerd op de Huifkar hier in het dorp. De familie voelt zich erg welkom.
Huib komt van oudsher uit een tuinders familie en kan zijn hart ophalen in de grote tuin. Zijn werk is zijn grote hobby. Voor Corella is het tuinieren nieuw, maar ze verheugd zich er enorm op. Natuurlijk is het ook even wennen en worden ze overspoeld door allerlei nieuwe ervaringen en klussen waarvoor ze komen te staan. Maar leergierig als ze zijn schromen ze niet om hulp in te roepen.
Op dit moment is het nog steeds wachten op de vergunning van de Gemeente. De verwachte vergunning duurt langer dan verwacht waardoor bouw ook later kan beginnen en de verwachte datum van 1 mei om de zorgboerderij officieel te starten in het gedrang komt. Corella werkt zolang nog op maandag in dinsdag op haar oude werkplek en reist dus telkens heen en weer.

Dikkema heeft alles in huis

NOVALUX
DIKKEMA

H.Westerstraat 17
Ten Boer
Telefoon 050 3021498

Droge Worst
Ambachtelijke Maaltijden
Barbecue & Grillspecialiteiten
Gourmet & Fondueschalen

Ambachtelijke Slagerij
't Koopmanshoekje
kwaliteit van de vakman

koopmansplein 16
9791 MA Ten Boer
tel:050-3023700

Ten Boer
(050) 3022995
Bob
tweewielershop

Dealer van :
Sparta (ION)
Gazelle
Veeno
Loekie
Puch
R.I.H.

Verkoop van nieuwe en gebruikte fietsen

Wij doen alle reparaties

Bob Tweewielershop
Koopmansplein 18 9791 MA Ten Boer
www.bobtweewielershop.nl

De Service is Top bij Bob

Zodra de bouwvergunning binnen is zal de schuur verbouwd worden. De achtergevel wordt een stuk naar binnen verplaatst waardoor een soort inpandig veranda gerealiseerd wordt. Ook komt er een ruimte waar binnen gewerkt kan worden en waar ook gegeten kan worden. Natuurlijk komen er toiletten en een badkamer. Ook worden er drie slaapkamers gerealiseerd voor de weekendopvang.
De doelgroep voor de zorgboerderij zijn mensen of kinderen met Autisme. Ze onderscheiden zich door zich alleen op deze doelgroep te richten en niet op de combinatie van Autisme en verstandelijke beperking. De bedoeling is om gedurende de week overdag dagbesteding aan te bieden en 1 weekend in de maand een logeeradres te zijn. Het is de bedoeling dat er tijdens de Natuurlijk is het niet mogelijk om de tuin zijn open karakter zoals deze in het verleden had te behouden. Wel beraad de familie zich of er mogelijkheden zijn om dagen te organiseren waarop de tuin wel open gesteld kan worden. Maar hoe dit vorm zal krijgen zal de toekomst uitwijzen. Natuurlijk draait hun deur ook naar binnen open en is iedereen welkom om een kijkje te komen nemen. (Liever niet de voordeur, want die klemt een beetje!)
Naast de plannen voor de verbouwing is de familie ook bezig met het bouwen van een website. www.slingertuin.nl. Ook aan de veestapel zal nog gebouwd gaan worden. Stap voor stap willen ze hun drie katten en hun verkregen groep parelhoenders uitbreiden met onder andere schapen, kippen en een paar ezeltjes. Wie weet in de toekomst ook nog paarden. Maar niet alles tegelijk. Ook is het de bedoeling om een grote moestuin aan te leggen. Kortom veel werk en veel plannen voor de familie.
We wensen de Huib en Corella en de kinderen veel succes toe hier in Woltersum

C.N.

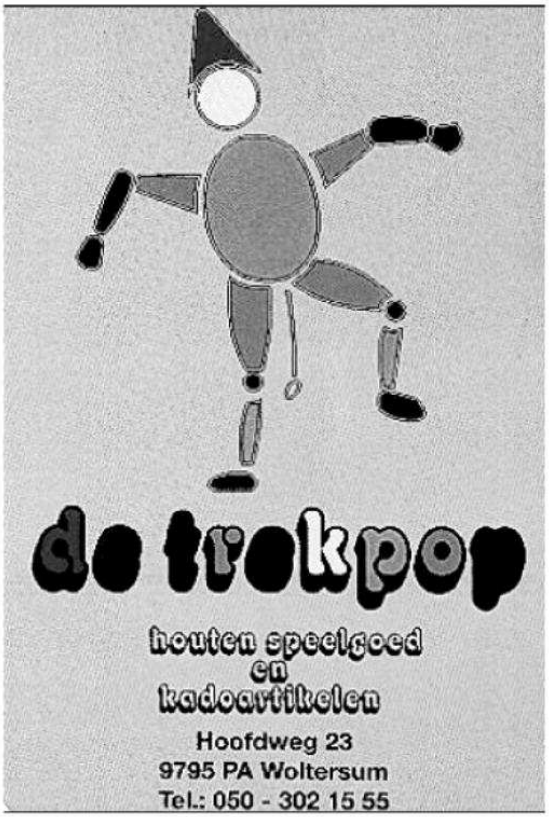
de trekpop
houten speelgoed
en
kadoartikelen
Hoofdweg 23
9795 PA Woltersum
Tel.: 050 - 302 15 55

DIERENSPECIAALZAAK
DIJKMAN
Stadsweg 143 - Winneweer - Tel: 050 3022581
Wij bezorgen iedere
donderdag gratis bij u thuis

Bij ons dagelijks te verkrijgen:
VERSE EIEREN
van Freilandhennen
Dat zijn kippen die ook buiten kunnen scharrelen
Het geeft net iets meer aan het ei
Tevens op afspraak thuis bezorgd
of op te halen bij ons stalletje
Fam.W.Lalkens
Eemskanaal nz 4 9795 TB Woltersum
tel: 050-3022028

PLUS
STORTEBOOM
Supermarkt en
Drogisterij
Ten Boer
Tel: 050 - 3021497
Als het Goed en Goedkoop moet zijn!

"Old Egypte"

In de afgelopen weken heeft de toneelvereniging "Old Egypte" 3 keer een voorstelling gegeven in dorpshuis De Bongerd te Woltersum.

Gespeeld werd de klucht; "Willem Spieker wat hest toch oetvreten".

Hieronder een korte inhoud van de klucht:

Op de ochtend na het jaarlijkse feest van de muziekvereniging ontwaken vier heren met een zwaar hoofd. Al gauw blijkt dat ze door overmatig alcoholgebruik (tot half zes in de morgen) 'n totale black out hebben. Daardoor weten ze 'n aantal dingen niet te plaatsen. Als Willem in zijn timmerwerkplaats enigszins tot zich komt, mist hij zijn gebit, z'n portemonnee en een schoen, terwijl hij een ladder met een gebroken sport ontdekt, die er eerder niet was.
Zijn zoon Frank is met een kapot vensterluik naar huis gekomen, notabene van het raam van de tweelingzus van zijn verloofde en heeft bovendien ook nog een damesslipje in zijn zak. Johan, de plaatselijke veldwachter, komt opdagen met een enorme buil op zijn hoofd en met een sport van de ladder, terwijl hij zijn tabaksdoos mist. Chris, de toekomstige schoonvader van Frank, mist zijn horloge en heeft op de kamer van zijn dochter een tabaksdoos en een portemonnee ontdekt, terwijl Gertrude, de huishoudster van de pastoor helemaal aan het andere eind van het dorp in haar slaapkamer een gebit, schoen en horloge heeft gevonden.
De oplossing van als die raadsels zorgt voor kostelijke situaties.

Na het openingswoord van Old Egypte werd door IDO het Gronings volkslied ingezet. Achterop het programma stond de tekst afgedrukt van "Van Lauwerszee tot Dollard tou". Veel mensen moesten bij het tweede en derde couplet toch een beetje spieken. Het refrein kon iedereen natuurlijk uit het hoofd. Daarna werd begonnen met het toneel.
In de tweede pauze werden lootjes verkocht voor de tombola en na afloop van de klucht werd de verloting gehouden. Direct na afloop van het toneel werden alle spelers, de regisseur en de toneelmeester voorgesteld aan het publiek en kregen ze allen een bloemetje aangeboden door Stichting Dorpshuis. De voorstellingen werden muzikaal omlijst door IDO.
De toneelvereniging kan terugkijken op 3 leuke uitvoeringen. S.S.

TOM KRABBENDAM
TIMMERWERKPLAATS

Kollerijweg 7A
9795 PL Woltersum
Telefoon 050 - 3022899

WERKPLAATS voor
HOUTBEWERKING
& RESTAURATIES

Loonbedrijf SMINIA
ook MINIKRAAN beschikbaar

Kollerijweg 56
9795 PN Woltersum
Tel. : 050 - 3022941
Mobiel : 06-51510276

Wie
Wat
Waar

Pand 81
eten & drinken

Rijksweg 81 - 9791 AB Ten Boer
T 050 3021402
www.pand81.nl

Smakelijk aanbevolen

Dia del Mercado

Op 3 januari trad dia del Mercado in een winters Woltersum op. Ondanks besneeuwde wegen en forst kwam er toch nog een redelijk aantal bezoekers naar het kerkje van Woltersum.

foto Mieke Steijvers

Voor de pauze speelde Ruud Slingerland een zestal country liederen. Na een drankje en een nieuwjaarsrolletje werd het optreden voortgezet. Nu speelde Ruud onder begeleiding van drie muzikanten. Tijdens het spelen werden er foto's' geprojecteerd, waardoor er een filmische sfeer ontstond. De muziek was een combinatie van country, folk en roots. De zang van Ruud Slingerland werd begeleid door onder andere cello, dwarsfluit, gitaar, trekzak, mondharmonica en trombone.
Het was zeker een geslaagd begin van het culturele seizoen van 2010.

I.R.

==========

Mijn naam is Ina Blink. Sinds begin januari 2010 loop ik in het dorp met het

Dagblad van het Noorden.

Mocht er onverhoopt klachten zijn over de bezorging, laat mij het dan weten.
Mijn adres is Dobbestraat 29.
Telefoon : 06-12432369

Voor al uw snijbloemen, potplanten, kadoartikelen

Bloemenhuis

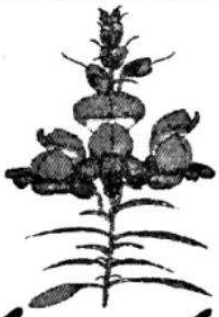

„Leeuwebek"

koopmansplein 4
9791 ma Ten Boer
tel. 050-3022150

Ook verzorgen wij uw Graf, Bruids en andere Gelegenheidswerken

AGRISHOP

divers in groenten & fruit

Directe boerderijverkoop

- ***groenten & fruit***
- ***aardappelen***
- ***scharreleieren***
- ***vlees***
- ***boerenzuivel***
- ***salades & rauwkost***
- ***brood***

Dorpsweg 1 Garmerwolde
Tel. (050) 4042921 / 5418462
Fax (050) 4042922

Goed en gezond van de boerengrond

Gemini mode

uw "enige" kledingzaak

Van harte welkom!

wij zijn geopend op
dinsdag, donderdag, vrijdag
van 9.30 - 12.00 uur en 13.30 - 17.00 uur
zaterdag van 10.00 - 16.00 uur

Hendrik Westerstraat 26 a,
9791 CT Ten Boer
tel. (050) 302 34 17

Kerstmis in Woltersum

Kerstavond in de kerk, waar door het projectkoor en kinderen van onze school het verhaal van Zacharias werd verteld. Alle moeders,vaders opa's en oma's waren er.
Prachtig was het vraag en antwoordspel tussen de kinderen en de vertellers.
Al moesten sommige kinderen wel even lachen voor ze hun tekst uitspraken.
Het geheel was heel sfeervol en we hebben met z'n allen genoten.
Het geheel was sfeervol en bracht ons in een fijne kerststemming.
Zeker voor herhaling vatbaar.

Tweede kerstdag was een kerstbuffet in café de Witte Brug.
Velen waren er naartoe gekomen.
Er heerste een gezellige sfeer
Freddie en Afra hadden het prima voorelkaar.
Dit is voor hen ook een fijne start.
Het eten was werkelijk prima, keus te over. Je hoorde dus ook alleen mar positieve geluiden om je heen.
Het klapstuk was het enorme ijsbuffet.
De bediening was vlot en professioneel, met hulp van de ouders van Afra
en een aantal dorpelingen liep het allemaal zeer gladjes.
We hopen dan ook dat dit een traditie gaat worden.

I.S.

Onderhoud, verbouw, renovatie,
nieuwbouw en alle materialen
voor de doe-het-zelver

H. Pot bouwbedrijf

(verbouwen) met overleg

Hoofdweg 23
9795 PA Woltersum
(050) 302 15 55
www.bouwbedrijfpot.nl

Bosman Geluidstechniek

Kollerijweg 26
9795 PM Woltersum
Tel. 050-3022433
Fax 050-5530369
www.kermisgeluid.nl

Geluidsvoorzieningen
Acculuidsprekers
Spraakinstallaties
Vergadersystemen

Luidsprekers
Ringleidingen
Draadloze Microfoons
Versterkers

Referenties Ten Boer:
Wokrestaurant Golden City
Groepspraktijk Fysiotherapie

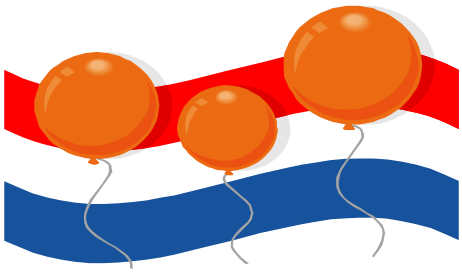

Programma KONINGINNEDAG! 2010

Op Koninginnedag vrijdag 30 april, kunt u uw plantje inleveren bij het voorhofje op het kerkplein tussen **11.00 uur en 12.00 uur.**
Vanaf **12.00 uur** begint het opbouwen voor de vrijmarkt op het kerkplein, die vervolgens om **13.00** uur geopend is om de aangeboden spullen te verkopen.
Van **14.00** uur tot **16.00** uur is er op het kerkplein:

OUD HOLLANDSCHE SPELLETJES

Vanaf **16.00** uur is er de prijsuitreiking van de plantjes,
waarna de ingeleverde plantjes weer meegenomen kunnen worden naar huis.
Rond **16.30** uur is er de traditionele stoelendans voor jong en oud.

Voor de catering wordt gezorgd, en er is ook tussendoor een loterij van de sportvereniging.
Wij hopen op mooi weer en heel veel gezelligheid.

Groeten, en voor info Irene 3023234 Bianca 3022100
Petra 3023393 Tjakelien 3023021

==========

Graag willen wij langs deze weg iedereen bedanken voor de vele cadeau's en felicitaties.
En voor jullie spontane inzet om van ons feestje een Feest te maken

Bedankt

Freddie en Wieke Bosman

Schilders- & Onderhoudsbedrijf
Roelvink

U kunt bij mij terecht voor:

Schilderwerk. Beglazingswerk.

Wandafwerking.

Verf en Behang.

Renovatiewerkzaamheden.

Kozijnen. Deuren. Dakramen. Enz, enz.

Badkamers. Keukens. Sauna's.

Isolatieglas	€ 32,- pm2 excl b.t.w.
H.R. Glas	€ 43,- pm2 excl b.t.w.
H.R.++Glas	€ 59,- pm2 excl b.t.w.

Vraag vrijblijvend offerte.

Hoofdweg 12 9795 PB Woltersum tel: 050 3024082 fax: 050 3021181 mobiel: 06 54962470

Valende Tinus.

Valentiensdag is kaalverlaifde, aanzichtkoartjes mit hartjes en n bult aander flaauwekul. Gemainschopszin mokt ploats veur onzin,mor in Heubultjeburen bestaait gemainschopszin nog. Bie Tinus Ketoen kloppen dörpsgenoten nooit vergeefs aan en of e t wachten ken of nait, Tinus let zien golden haandjes wappern.

Begun feberwoarie kreeg overbuurvraauw Jeltje Pik veujoar in kop. Nij behang mos der heer. Nou het Geert Pik zien twij linkerhanden drel zitten, dus Tinus mos opdroaven. t Ston Gittje Ketoen niks aan.,,Kiek ais. Mit gerdienen wiedwoagen open paradeert dij flare oavend aan oavend mit heur silikonische kotsebalen en meneer Pik pimpelt zuk t zeubrannen in t Olle Veerhoes, omdat zuk nait scheel kieken wil op dat rode kopzeerte behang van Madam de Kakkadoer."

,,Den komt nij behang doar goud van pas, wicht,"laagde Tinus,, k verlös Geert van zien kopzeerte. Hai krikt blied van zin Jeltjes brödske hormonen in t gelid, wie binnen verlöst van de piepsjo en dat behangen is mor even biegoan!"

Dat even biegoan vol tegen, van behangen kwam sauzen en noa sauzen vaarven. Aal in zaacht roze, zag Gittje vanof overzied weg. Dou dochter Janke belde, kluig Gittje,dat ze onbesturven wedevraauw was en dat heur pa mit buurvraauw op n roze wolk zweefde.

Zotterdoags haar Tinus bainen weer onder aigen toavel, mor der hong stiekelghaid in lucht. Gittje vruig, om t zwiegen te verbreken, wat Valentiensdag aignlieks bedudde en Tines mommelde, dat Jos Valentien, vattien feberwoarie 1972 tiedens Olympische kampioenschoppen scheuveln valen was. ,,Ast der bie Jeltje ook zo'n domme ploat op hast, zel ze blied wezen, dat t waark doan is!" zee Gittje kregel. Tinus laagde fientjes:,, Jeltje en ik konden t aans meroakel mit n kander vinden, wicht!"

Zai beet op lip en zee dat ze t den op google zulf wel oetzuiken zol en doar leesde ze:,, Valentiensdag. Bie Germoanen wer haalf feberwoarie laifdes-godin Freija eerd. Mensen, daaier en vogels gaven zuk den over aan heur hormonoale kriebels. t Christendom wol dij ontucht oetbannen en kwam mit Sunt Valentinus op batterij as beschaarmer tegen valende zaikte."

,,Den het dij Jos Valentien in 1972 nait beschaarmd," klierde Tinus en dou was kol oet lucht. ,,Zeg dat wel,"schatterde Gittje,,, dij Ger-moanen hebben de stried wonnen, luster mor ais noar dij haalfgossele avvetenties in kraant. Om die te bescheuren: ,,Zwienepieske k hol van die! Dien Speklapke. Boksemschieter ik wil wel. Aaierproemke. Tinus…." In ainmoal trok Gittje wit vot,…,,Tinus, bist mien hoantje. Dien buurvraauw." Ze mieterde kraant vot of der 2000 volt op ston.,,Tinus Ketoen, verkloar die noader."

Loonbedrijf **Van der Laan**

- **Cultuurtechnische werken**
- **Grondverzet**
- **Agrarisch loonwerk**

Eemskanaal zz 8, 9625 TK Overschild
tel: (050) 3021215 of 06-51122231
e-mail: info@loonbedrijfvanderlaan.nl
internet: www.loonbedrijfvanderlaan.nl

De Groninger Kroon

Aardappelen

Groente

Fruit

Koopmansplein 19
9791 MD Ten Boer
Tel: 050 302 5204

Nu ook spek en worst voor in stamppot of soep

,, Mag k eerst avvekoat Klopstroa roadplegen?” gnivvelde dij bedoard en dee t swiegen dertou.

s Nachts sluip Gittje op logeerber en dou Valentiensmörn buurman Geert Pik op stoup ston, haren ze nog gain boe of ba tegen mekoar zegd.
Of ze onroad heurd haren vannacht, vruig Geert.,, n Vandoal het n stain bie ons deur t roam kinkeld en op n braifke ston:,, Silikonentuutje, dien krikhoantje gaait pot in. Ofzender Soepkoker!”
Tinus gloop noar Gittje. Ze was der tou in stoat, mor luit niks lös en Geert Pik zakkeraaisde niks wiezer op hoes aan.

Tinus smeerde zuk zulf n stoetje, mor Gittje haar pien op moag en dou telefoon ging nam ze mit zenetrekkens op gezicht aan. Dochter Janke vruig: ,,Binnen ie d avvetentsie van hoantje Tinus al tegenkomen in kraant? Joa? Niks van aantrekken heur, t was mor n ploagerijtje van mie.”

was n stain van t haart. Gittje laagde bevrijd, troanen luipen heur over wangen.,,Mien schietertje, k nuig die veur de Valentiensbruns bie Mans Örgel,” kraaide ze tegen Tinus, ,, k heb roazende honger en ik trak-taaier van dien beunhoaskegeld. Mor most mie wel beloven, dast vanoame-dag bie d overburen n nij glas inzetst. Gemainschopszin, ja!”

Glaszetten was dij middag min waark. Snij, wind en n overbelasde moag muiken t nait makkelk veur zien golden handjes. Mor t kwam kloar. Voldoan keurend leunde hai net even te ver achterover en Geert Pik was mit zien twij drelle linkerhanden veul te loat om Tinus op te vangen. Mit trapke en aal lag e achterover in de snij. Weer hailhoeds overend, keek e omhoog noar de verbiejoagende wolken en zee: ,,Sunt Valentinus be-schaarmhailege en noamgenoot, ik as valende Tinus bedank joe veur dizze noodlanden zunder biekomend meleur.”

Het oude jaar uitschieten met carbid olv.Arnout Maas foto Mieke Steijvers

auping
desso
Dunlopillo
MATRASSEN - LATTENBODEMS - KUSSENS
irisette
Luxaflex
de Ploeg
Texeler
VELUX
QUICK·STEP
FLOOR
SLAAPKOMPAS
WOONSFEER

Voor de complete woning-inrichting zit u bij ons op de eerste rang

SLAGTER
WONINGINRICHTING - MEUBELMAKERIJ
Stadsweg 63 - 9791 KB Ten Boer Tel.: 050 - 3021383

Aktiviteitenkalender

WANNEER	WIE	WAT	WAAR	????
28-mrt	Kar	zwemmen	Hüttenheugte	
4-apr	CIE	muziekfilm J.C.Superstar	voorhofje	14,30 uur
28-apr	SVW	schoolvoetbal tournooi	sportveld	
30-apr	feestcommite	vrijmarkt	kerkplein	13,00 uur
30-apr	feestcommite	oud hollandse spelletjes etc	kerkplein	14,00 uur
2-mei	CIE	Mount Hagen	kerk	14,30 uur
4-jun	Woltpop	hollandse feestavond	feesttent	21,00 uur
5-jun	Woltpop	Boeruh Rock (Mooi Wark+2nd Avenue)	feesttent	21,00 uur
6-jun	Woltpop	Puur Grunnings	feesttent	14,00 uur
13-jun	CIE	Stedelijke Muziekschool	kerk(plein)	14,30 uur
19-jun	VVV	kermis	Dobbestraat	15,00 uur
20-jun	VVV	kermis	Dobbestraat	15,00 uur
20-jun	Dorpsbelangen	Schoolfeest	hele dorp	
20-jun	Dorpsbelangen	optocht	Hoofdweg	14,00 uur
21-jun	VVV	kermis	Dobbestraat	15,00 uur
21-jun	Dorpsbelangen	Schoolfeest	hele dorp	
11-aug	Kar	"Oud & Nieuw"	Walibi	
5-sep	CIE	Vence (folk/pop/rock)	kerk	14,30 uur
18-sep	Kar	outdooractiviteiten + wokken bij NiHao	stadspark(Gr)	
3-okt	CIE	Kamerkoor Winschoten (klassiek)	kerk	14,30 uur
7-nov	CIE	Olaf Vos (groningstalig singer/writer)	kerk	14,30 uur

Dit overzicht komt in iedere dorpskrant. Eventueel uitscheuren en op je prikbord hangen.
Iedereen die iets organiseert geeft het door!!!Aan: tilproat@kpnplanet.nl.
Of aan Ingrid Stayen tel: 0503022266

Q8 Tankstation Kuiper

Stadsweg 75 Ten Boer tel.: 050 - 3021000

Geopend van 7.30 tot 20.00 uur.

24 uurs service

Alle betaalpassen worden geaccepteerd

APK keuringen
en reparaties
06-21496690
Autoverkoop.
Aanhanger Verhuur

FRUIT van VAN TIL

Elke **dins- ,vrij- en zaterdag** op de **VISMARKT** te Groningen t.h.v. Hout-Brox

Gratis bezorging op deze dagen rond 19.00 uur in Woltersum e.o.
Geeft uw bestelling (FRUIT en GROENTEN) een dag van tevoren door bij
K. de Boerweg 7 Woltersum , bel 06-51152431 of mail naar
fruitvanvantil@live.nl en proef het verschil !

Al jaar en dag vers smaakvol klasse 1 fruit voor een kleine prijs op de markt.
Bennie van Til , K.de Boerweg 7 9795 PH Woltersum 06-51152431

Vereniging voor Dorpsbelangen Woltersum e.o.

JAARVERSLAG 2009 (6 FEBR. 2009 – 12 FEBR. 2010.)

- We hebben afscheid moeten nemen van ons redactielid Jaap Kiel. Hij overleed in september
- Onze laatste kruidenier, Martha en Rinus Schoonveld, sloot de deuren. We konden ze,als dorp, een feestje op straat en een rondvlucht aanbieden.
- Het bestuur heeft 10 x vergaderd. Daarnaast hebben we in april overleg gehad met
B & W. Er was ook een bijeenkomst in het "Trefpunt" in Thesinge met alle dorpsverenigingen samen. Tycho bezoekt de vergaderingen over de N360, zodat we op de hoogte blijven van de ontwikkelingen. Verder heeft een aantal bestuursleden een cursus gevolgd die door de Vereniging Groniger Dorpen werd aangeboden.
- De "speelpleingroep" maakt grote vorderingen. Dit jaar zal het zijn beslag krijgen.
- De persleidingloop, ook wel smeerpijploop geheten, was een enorm succes. Behalve de opbrengst van € 30.000,= voor het kindertehuis op Atjeh, is ook Woltersum op een hele positieve manier in het nieuws geweest.
- De gifput heeft nog steeds onze aandacht. Er zijn een aantal sloten gesaneerd, maar nog niet allemaal. We blijven de Provincie achter de broek aan zitten.
- In september heeft de herhalingscursus "reanimeren en AED-gebruik" plaats gevonden. Er waren minder cursisten, omdat veel mensen via hun werk de cursus vervolgen.
- De "Floralia" was weer een groot succes, mede dankzij de huis-aan-huis rondgebrachte Geraniums. Er was een gezellige kinderrommelmarkt en de spelletjes werden fanatiek meegespeeld. (Subsidie: .. ?)
- Het zomerkamp bij de molen had dit jaar als thema: insecten/ kleine beestjes. Ook omdat dit onderwerp op school een item was, zijn de kinderen het er nog weken mee bezig geweest. Er waren .. kinderen. (Subsidie: .. ?)
- Dit jaar hadden we weer een kerstboom uit Hesel, onze voormalige partnergemeente in Duitsland. Een hele mooie! We beloven dat er volgend jaar meer lampjes in komen.
- We hebben geprobeerd een vrijwilligersdag te organiseren. Dat is, helaas, niet gelukt. We willen ons er voor blijven inzetten.
- Het steunpunt voor ouderen is nieuw leven ingeblazen. Eind 2009 zijn we 2 x bij elkaar gekomen. De naam is eigenlijk niet goed. Er is steun te vinden voor ieder die, om wat voor reden dan ook, thuis zit.

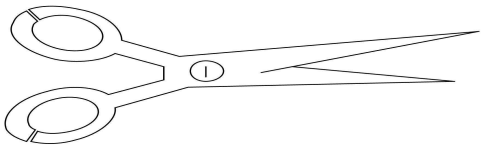

Atelier PIEN

herstellen,verstellen en nieuw

Ritsen inzetten
Op maat maken
Veranderen
Repareren
Nieuw werk

Corien Oord
Kerkpad 5
06-10595481

Bel even voor je komt !

Loods 10

Alles op het gebied van handnagels

Handelsweg 10
9791DG Ten Boer
050-3642594//06-20988771
Behandeling op afspraak
Ook 's avonds bij u thuis

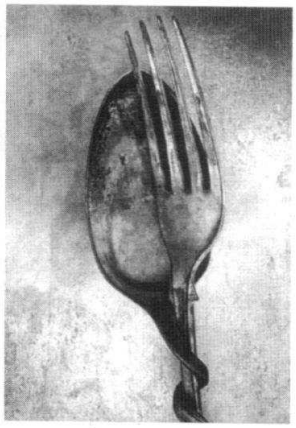

Eetcafé-taria
"De Buren"
Gaykingastraat 32
9791 CH Ten Boer
Tel. (050) 302 1488

Eten en drinken, van snacks tot lunch,
van tussendoortjes tot diner,
voorafgegaan en/of gevolgd
door koffie of een borrel,
onaangekondigd of gereserveerd,
alleen of met meerdere personen,
het is mogelijk bij eetcafé-taria "de Buren"

Onze restaurant-keuken is geopend:
maandag 16.00 tot 21.00 uur;
dinsdag t/m zaterdag 11.00 tot 21.00 uur.
Op zondag gesloten.

Openingstijden cafetaria
zondag en maandag 16.00 tot 21.00 uur
dinsdag t/m donderdag 11.00 tot 21.00 uur
vrijdag en zaterdag 11.00 tot 23.00 uur

Vervolg jaarverslag Dorpsbelangen:
- Tussen de herfstvakantie en de kerstvakantie was er na-schoolse opvang op de school. Dat zouden we graag terug halen naar ons dorp. U hoort volgend jaar meer.
- Bij “Dam op”, van TVNoord, werd een mooi beeld van Woltersum gegeven.
Er zijn ook andere noemenswaardige gebeurtenissen in ons dorp. Ik wil ze noemen, omdat de leefbaarheid van ons dorp afhangt van mensen die zich daarvoor willen inzetten.
- De culturele commissie maakt van de kerk een kunstzinnige ‘tempel’,
- De burendag op 26 september was een enorm succes,
- Het ‘Projectkoor Woltersum’ en de kinderen verzorgden een inspirerende kerstavond in de kerk,
- Het cafe heeft nieuwe uitbaters, die er erg veel zin in hebben.
- De sportvereniging vierde haar 90 jarig, druk bezochte, jubileum.
- De dag ervoor was ‘Woltpop’.
- Rinus Schoonveld heeft dit jaar ons dorpsveld gemaaid.
Alle initiatiefnemers en vrijwilligers: “Bedankt voor de inzet!”

12 februari 2010 Secretaris: H. Bothof.

==========

Verslag van de jaarvergadering van het ouderenbestuur v.d.jeugdsoos.

- de nieuwe jongerenwerkster Kim is geïntroduceerd
- er worden voorlopig geen introducés toegelaten tot de Kar
- niet iedereen ontvangt de uitnodiging voor WhoZnext
- de contributie betaling loopt achter.
  Wie vooraf in één keer betaalt krijgt korting (€40,-- i.p.v.12x €3,50)
- door sluiting na het “brandblusser incident”is er een half jaar subsidie misgelopen
- de statuten zijn aangevuld met een huishoudelijk reglement zodat e.a. beter werkbaar wordt
- Kor is afgetreden als bestuurslid, maar blijft WhoZnext coördineren
- Linda is herkozen
- Joke is aangetreden als nieuw bestuurslid.
- het schoonmaken van de kar is nog altijd een probleem, alle schoonmaakspullen zijn trouwens verdwenen
- Er is een nieuw activiteitenprogramma, de details worden via de mail verstuurd en staan op de activiteitenkalender van de dorpskrant.
  Aanmelden via Linda Dijkema

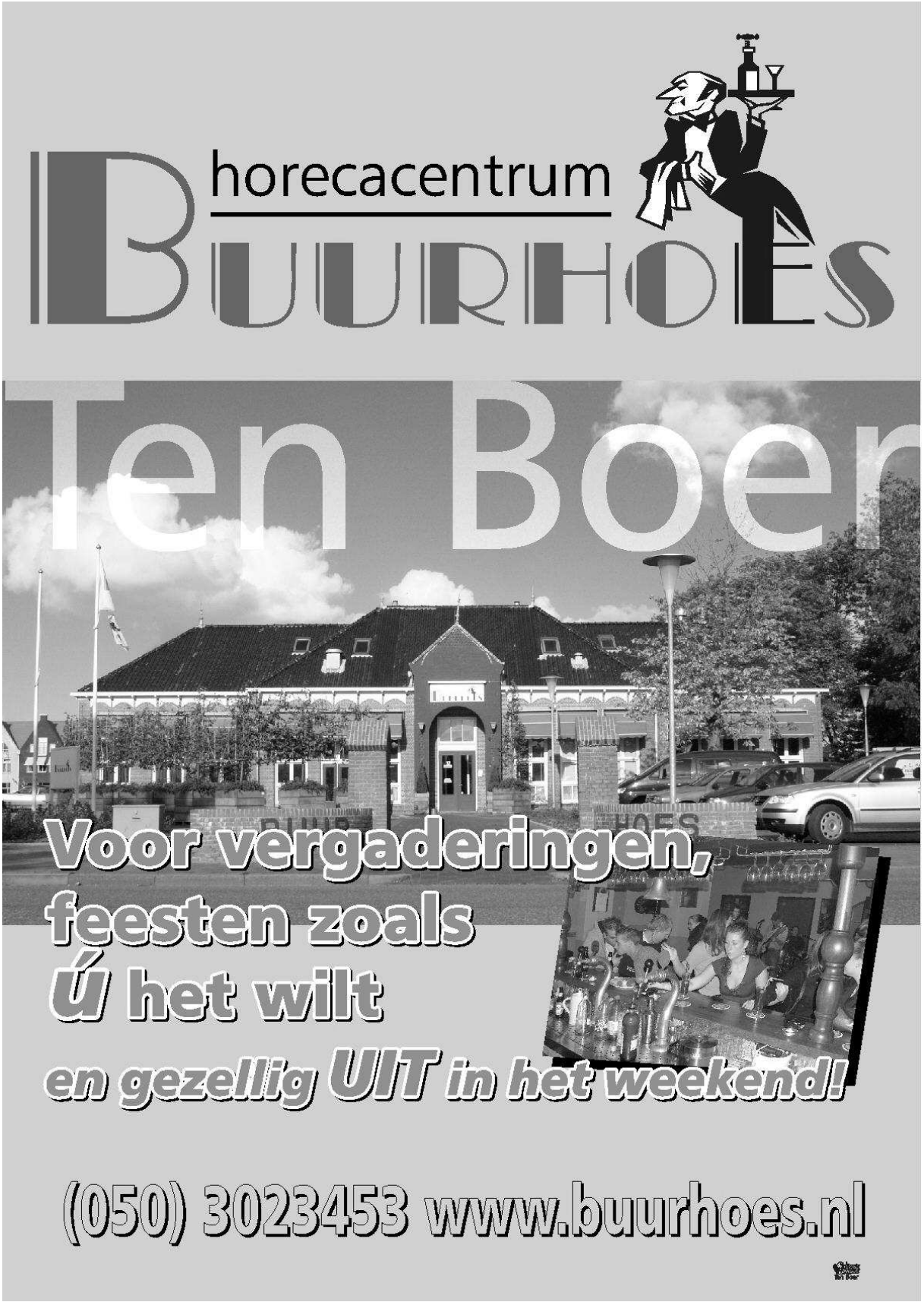
horecacentrum
BUURHOES
Ten Boer
Voor vergaderingen,
feesten zoals
Ú het wilt
en gezellig UIT in het weekend!
(050) 3023453 www.buurhoes.nl

Hallo Woltersumer jongeren!!!!

Voor degenen die me nog niet kennen, even een stukje om me voor te stellen!

Mijn naam is Kim Ensing en ik ben een jaar geleden begonnen als jongerenwerker voor alle 9 dorpen van de Gemeente Ten Boer.
Ik ben in dienst van de Stichting MJD (Maatschappelijke en Juridische Dienstverlening) in Groningen. De Gemeente Ten Boer heeft de MJD per 1 januari 2009 gecontracteerd voor de uitvoering van het jongerenwerk in de Gemeente Ten Boer.
In Woltersum help ik mee bij jeugdsoos De Kar. De (super!)vrijwilligers in het volwassenen- en jeugdbestuur hebben de zaken heel goed voor elkaar! Zo worden er heel veel leuke dingen georganiseerd voor jeugd en jongeren! Er zijn gezellige avonden in de keet voor leden, maar ook verschillende uitstapjes voor jongeren uit Woltersum! Vorig jaar bijvoorbeeld naar Walibi, het Stripmuseum en de Martinitoren.
Ook dit jaar staat er weer van alles op stapel! Ben jij tussen de 12 en 18 jaar en nog geen lid van De Kar? Het is een absolute aanrader als je houdt van gezelligheid! Je kunt je inschrijven bij o.a. Saskia of Linda van het volwassenenbestuur!
Daarnaast is er sinds juni 2009 het WhoZnext-team 'Woltersum Wil Wel!'. Nieck, Chris en Dennis organiseren bijna elke schoolvakantie een sportieve activiteit voor de andere jongeren in het dorp. Ze gingen vorig jaar al lasergamen en schaatsen en dit jaar organiseren ze in de meivakantie een sport- & speldag bij indoorstrand Binn'npret en gaan ze karten aan het begin van de zomervakantie! Hou hun mailtjes en flyers in de gaten!
Tijdens de schoolvakanties organiseer ik overigens ook altijd nog aparte activiteiten. Dit jaar staat er onder meer een survival op de planning, waterskiën en een spooktocht!
Wil je meer weten over vakantieactiviteiten? Over andere activiteiten die er nu al zijn in de gemeente of heb je daar zelf ideeën over? Heb je vragen of opmerkingen? Voeg me ff toe op hyves: www.jongerenwerk-kim.hyves.nl en lees daar meer of laat je horen! Bovendien stuur ik hyvesvrienden een bericht, zodra er ergens iets georganiseerd wordt. Natuurlijk mag je me ook altijd bellen en/of mailen.
Groetjes, Kim Ensing
k.ensing@mjd.nl tel. 06 522 333 78

HANS SLAGER RIJSCHOOL

DE KORTSTE WEG
NAAR UW RIJBEWIJS!

Ommelanderstraat 47 050-3022996
9791 LH 06-51893378
Ten Boer hansslagerrijschool@hetnet.nl

www.hansslagerrijschool.nl

TEN BOER ZET IN OP ARMOEDEBESTRIJDING

De gemeente Ten Boer gaat extra middelen inzetten voor de armoedebestrijding. De maatregelen zijn gericht op het meer gebruik maken van inkomensvoorzieningen en op bevordering van maatschappelijke deelname.

De maatregelen die de gemeenteraad hiervoor heeft vastgesteld, zijn in nauw overleg met cliëntenorganisaties tot stand gekomen.
Er wordt binnenkort een nieuwe folder uitgebracht met informatie over de inkomensvoorzieningen.
Aanvraagprocedures worden vereenvoudigd, zodat bv. een aanvraag voor meerdere voorzieningen bij één loket kan worden ingediend. Waar mogelijk worden voorzieningen 'automatisch' toegekend.
De vergoeding uit het Participatiefonds voor de ouderbijdrage voor de peuterspeelzaal wordt verdubbeld van € 50 naar € 100.
Ten Boer gaat een samenwerkingsverband aan met de Stichting Leergeld Groningen. Deze stichting richt zich specifiek op ouders van kinderen met een laag inkomen. Naast advisering bieden de vrijwilligers van deze stichting ook concreet hulp.
Ten slotte wil Ten Boer het gebruik van de schuldhulpverlening stimuleren. De Groningse Kredietbank (GKB) wordt gevraagd voorlichting te geven aan diverse hulpverleners over de diverse mogelijkheden en de werkwijze. Ook gaat de GKB een training verzorgen onder de titel 'Rondkomen kun je leren'.

Van de redactie:
De gemeente Ten Boer heeft een 10 tal potjes met geld om mensen die op of net boven het minimum inkomen zitten extra te kunnen helpen.
Dat varieert van een extra beetje uitkering als je al meerdere jaren op een erg laag inkomen bent aangewezen tot bv. het deels betalen van contributies voor verenigingen of activiteiten voor kinderen en nog vele andere zaken.

Lang niet alle mensen die recht hebben op deze ondersteuning zijn bij de gemeente bekend en lopen dus mogelijk een extra stukje inkomen mis.
Wij adviseren iedereen die denkt dat hij/zij (misschien)in aanmerking zou komen voor een van deze regelingen omdat zij het al een paar jaar moeilijk hebben, om contact op te nemen met het gemeente huis (afdeling WMO)daar zitten mensen die samen met jou kunnen kijken wat er mogelijk is.
Zij zijn bereikbaar op 050-3028888 of via www.tenboer.nl
Je kunt natuurlijk ook zelf langs gaan, de receptioniste helpt je verder. R.S.

www.hengelsporttenboer.nl
info@hengelsporttenboer.nl

de hengelsportkanjer van het noorden!

HENGEL SPORT TEN BOER

ook een kanjer in dierenvoeding!

Persoonlijk deskundig advies in een overzichtelijke omgeving gericht op iedere hengelsporter?
Dan ben je bij Hengelsport Ten Boer aan het juiste adres! We hebben keuze uit een ruim assortiment van de beste merken, en de koffie staat altijd vers voor je klaar. Kortom, beleef bij ons de gemoedelijkheid van het dorp in een professionele winkel! *Tevens heeft Hengelsport Ten Boer ook een ruime sectie dierenvoeding*. We staan u graag te woord om een professioneel voedingsadvies voor uw huisdier te geven.

Adres: Koopmansplein 11-13 in Ten Boer
telefoonnummer: 050-3022503

Openingstijden:

Maandag	13.00 - 18.00 uur
Dinsdag t/m Donderdag	09.00 - 18.00 uur
Vrijdag	09.00 - 20.00 uur
Zaterdag	09.00 - 17.00 uur

BAKKERIJ HENK POST

de warme bakker voor Ten Boer en omstreken

Dagelijks een ruime keuze in brood & gebak
Elke dinsdag verse kantkoek en roggebrood

Ambachtelijk bakker HENK POST

H.Westerstraat 18 • Ten Boer • 050-3021227

Recept kaasfondue van Monique Bockhoudt. We houden ons aanbevolen om de mosterdsoep een keer te proeven, maar dit lijkt ons ook ontzettend lekker.
Bedankt Monique voor je bijdrage!

Benodigheden:
250 gr.champ.
3dl water
½ bouillontablet
40gr.botER
40gr.bloem
75gr.kernhemmerkaas in blokjes
150gr jong belegen in blokjes
75 gr ham in blokjes
peterselie
Dit is voor 1 pan en ongeveer 3 a 4 personen.

champ.snijden en schoonmaken en in het water met ½ bouillontablet even koken.
Boter smelten (in stenen fonduepan op gas) en bloem toevoegen. Scheutje voor scheutje kookvocht erbij doen(zonder champ.) tot gladde saus. Kaas erbij doen, vuur zacht. Ham en champignons erbij en zacht laten smelten. Beetje peterselie erop en klaar is kaas!!!

Heerlijk met stokbrood en lekkere sla. Ook knapperige groente is er lekker in, bijvoorbeeld broccolie of bleekselderij(moet je wel van houden) Je kunt ook wat stoomgroente klaarmaken.

Eiersalade is ook verrukkelijk erbij.

Recept: 4 eieren
1 appel
4 augurken
1 uitje
1 eetl.ketchup
8 eetl.mayo
paprikapoeder/peper/zout

Woltersum
carbidschieten
olv Arnout Maas
31 december 2009

foto: Mieke Steijvers

LUCET
bloemsierkunst

LUCET BLOEMSIERKUNST
GAYKINGASTRAAT 43
9791CG TEN BOER
TEL. 050-3025058
FAX 050-3025059

gronings gezellig

DE WICHTER©
KWALITARIA
TEN BOER

diverse soorten koffie, thee, gebak
breed assortiment belegde broodjes
cateringservice zakelijk & particulier

Koopmansplein 21, 9791 MD Ten Boer
T:050-302-2208 F:050-302 1499
www.kwalitaria.nl

OTOMOTO
NOORD

* Onderhoud en reparatie voor alle merken auto's en motoren
* APK
* In- en verkoop motoren
* Verkoop motorkleding
* Wasboxen

Tel: 050 302 16 24
Bedrijvenweg 2a info@otomoto-noord.nl
9791 DE Ten Boer www.otomoto-noord.nl

Vishandel v/d Veen

Haring
vers van 't mes
en heerlijke warme vis

C.F.van Sytzamastraat 3, 9951 AK Winsum
Tel. 0595-441750 - Mob. 06-50693082

Op vrijdag op het
Koopmansplein

Bedrijven in en om Woltersum.

Al zijn we een heel klein dorp, het kost geen enkele moeite om kandidaten voor deze rubriek te vinden.
Waaruit weer blijkt dat Woltersum een bedrijvig dorp is.
Nu bezocht ik Schilders& onderhoudsbedrijf Roelvink aan de Hoofdweg.
Danny Roelvink is bij de fa. v.d.Klei begonnen als schilder, later gin g deze firma over op de zoon en ook daar heeft Danny voor gewerkt.

In 1996 begon hij voor zichzelf , eerst samen met v. d.Klei en in 2000 ging hij alleen verder. Hij runt nu het bedrijf samen met zijn broer.
Over opdrachten hebben ze niet te klagen, voor hen geen recessie.
Dat hij echt gouden handjes heeft kun je zien aan hun badkamer(zo één wil ik ook!!!) werkelijk een plaatje.
In drukke tijden huurt hij extra personeel in, want er zijn vaak wat grotere klussen die ze niet met z'n tweeën kunnen doen.
Zijn werkgebied is hoofdzakelijk hier in het Noorden.
Eigenlijk is hij van alle markten thuis, hij heeft vroeger ook op Caming de Paasweide gewerkt, waar hij nieuwe toiletgebouwen neerzette, allerlei klussen deed en dan ook nog regelmatig achter de bar stond (bezit ook horeca papieren).Dat was een hele leuke tijd, maar wel heel erg zwaar. Lang werken en zeer korte nachten.

Achter elke man staat een vrouw en dat is in dit geval Marjan, die zelf 3 dagen in de week werkt als afdelingsassistente in de psychiatrie. De patienten lijden hoofdzakelijk aan Korsokov, deze ziekte wordt veroorzaakt door overmatig alcohol gebruik.
Zo af en toe helpt Marjan even op kantoor bij Danny, maar heeft verder geen grote dingen te doen voor het bedrijf.
Danny zelf beheert de administratie. Hij heeft duidelijk hart voor zijn werk en er eg veel plezier in.
Het was een gezellig gesprek , zelfs zo gezellig dat het veel langer duurde dan gepland. I.S.

Roelvink

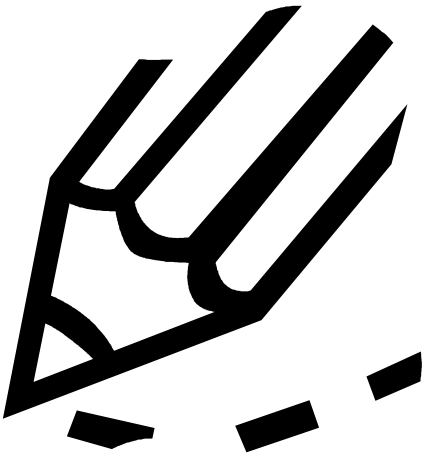

Verkiezingen in Woltersum

Op 3 maart waren er weer verkiezingen voor de gemeenteraad. Na een spannende periode met veel (gele) posters en een hoop lawaai mocht iedereen bepalen wie ons de komende 4 jaar mag vertegenwoordigen bij het gemeentebestuur.

De opkomst in Woltersum was met 68,5% lager dan in voorgaande jaren. Totaal mochten er 286 dorpsgenoten stemmen en zijn er 196 naar de Bongert gekomen om hun stem uit te brengen.

De stemmen in Woltersum zijn als volgt verdeeld:

PvdA	52
CDA	10
CU	11
AB	121
blanco	2

Dus in Woltersum is Algemeen Belang veruit de grootste partij.

Totaal over de hele gemeente is de verdeling anders:

PvdA	1081
CDA	849
CU	726
AB	769

Gemeentebreed is de PvdA de grootste gebleven en is Algemeen Belang opgeklommen en de derde partij in de gemeente geworden, met voor het eerst in haar bestaan 3 zetels in de raad. De zetelverdeling is nu 4 – 3 – 3 – 3 .

Oud dorpsgenoot Harm Derk Tammeling keert na een paar jaar rust weer terug in de raad. Samen met fractievoorzitter René Stayen is ons dorp dus goed vertegenwoordigd in dit bestuursorgaan. Dat is ook hard nodig want we moeten voorkomen dat de leefbaarheid van de buitendorpen extra hard gepakt wordt bij de komende bezuinigingen.

Op 9 juni mogen we weer naar de stembus, dan voor de 2e kamer en een nieuwe landelijke regering. Misschien wat verder van Woltersum, maar ga ook dan stemmen. Wat men daar besluit (of juist niet besluit) kan grote gevolgen hebben voor het noorden en dus voor onze dorpen. We hebben er misschien niet veel invloed op, maar met zijn allen samen is het toch iets. R.S.

ALLE REGELINGEN VOOR MINIMA IN ÉÉN OOGOPSLAG

Ook Ten Boer nu op website www.tenboer.rechtopbijstand.nl

Inwoners van de gemeente Ten Boer kunnen voortaan zelf gemakkelijk zien op welke rijkstoeslagen en gemeentelijke regelingen ze recht hebben. De gemeente is daarvoor een samenwerking aangegaan met de landelijke website www.rechtopbijstand.nl.

De gemeente Ten Boer wil stimuleren dat meer mensen met een laag inkomen gebruik gaan maken van de regelingen en toeslagen waarop ze recht hebben. Nog te veel mensen die het geld goed kunnen gebruiken, laten deze extraatjes liggen. Vaak weten ze niet van het bestaan van deze regelingen of weten ze niet hoe ze deze moeten aanvragen.

Eenvoudige taal
Op de website www.tenboer.rechtopbijstand.nl krijgen de bezoekers in eenvoudige taal informatie die aansluit bij hun eigen situatie. Wie op de website kiest voor 'Ten Boer', krijgt te zien welke regelingen er in onze gemeente bestaan. Er is informatie te vinden over de algemene bijstand, de bijzondere bijstand en de langdurigheidtoeslag. De website maakt duidelijk wat de voorwaarden zijn, hoe hoog de bedragen zijn en hoe ze kunnen worden aangevraagd.

Met de website hoopt de gemeente de verschillende regelingen meer bekendheid te geven en de drempel om ze aan te vragen, te verlagen.

Meer informatie
Mensen die gebruik willen maken van één van de genoemde regelingen, kunnen contact opnemen met het WMO-loket in het gemeentehuis.

WOLTPOP 2010

In de dorpskrant van september 2009 hadden we al aangekondigd dat we ook in 2010 Woltpop gaan organiseren.

We hebben in de afgelopen maanden hard ons best gedaan om een aantal artiesten te contracteren en dat is ons gelukt, want we hebben het programma rond, onderstaand een overzicht.

Vrijdag 4 juni 2010: Hollandse Feestavond
Het programma begint om 21.00 uur. De tent is geopend vanaf 20.30 uur.

Voor u treden Remco, De Dikdakkers en Ronnie Ruysdael op.
Remco zal spits afbijten. Na Remco verwachten we De Dikdakkers, zij hebben liedjes in hun repertoire als ”Cowboys en Indianen”.
Na de Dikdakkers geven we het podium aan Ronnie Ruysdael (de leadzanger van de welbekende Sjonnies), bekend van ”mijn fiets is gejat” en vele, vele andere meezingers.
De avond wordt muzikaal omlijst door Radio NL Drive-In Show.

Zaterdag 5 juni 2010: Boeruh Rock

Wegens succes geprolongeerd; Voor de tweede keer in Woltersum: Mooi Wark.

Dit jaar hebben we ervoor gekozen om geen band in het voorprogramma te laten spelen; in de pauze en vóór- en na het optreden van Mooi Wark zal zal 2nd Avenue de muziek verzorgen. Deze drive-in disco bestaat uit 2 DJ’s die ook wel een nummertje kunnen meezingen.

De tent is wederom geopend vanaf 20.30 uur.

Zondag 6 juni 2010: Puur Grunnings

Zondagmiddag zijn we allemaal een beetje moe en willen we het graag iets rustiger aan doen. Op zondagmiddag wordt de tent omgetoverd van feesttent naar een zaal met zitplaatsen en bediening. De catering wordt uitgebreid. Op de feestavonden serveren we alleen frisdrank en licht alcoholische dranken, op de zondagmiddag kunt u ook bij ons terecht voor een kopje koffie en thee.

Wij hebben al twee feestavonden gehad waarbij de uitvoerende artiesten in het Nederlands/Drents hun nummers zingen. Dan missen we nog een dag waarop de optredens in onze eigen taal verzorgd worden. En wat is onze eigen taal, natuurlijk het Gronings.
We hebben een aantal artiesten gecontracteerd dat in onze eigen taal hun nummers ten gehore brengt, kortom zij zingen allemaal hun nummers in het Gronings.

Vanaf 14.00 uur treden de volgende artiesten voor u op: Harry Niehof, Rieks Schuring, Age van der Velde, Sijtse Scheeringa, Eltje Doddema en onze enige zangeres Janneke Smit.
De volgorde waarin ze optreden is nog niet vastgelegd, wel staat vast dat ze allen ca. 30 minuten voor ons optreden.
Tussendoor worden een paar pauzes gepland, zodat u zeker niet van de dorst zult omkomen.

De tent is geopend vanaf 13.00 uur.

Voorverkoop entreekaarten

De voorverkoop van de entreekaarten start vanaf zaterdag 24 april 2010.

De kaarten zijn verkrijgbaar in café De Witte Brug (tijdens openingstijden) of via internet www.woltpop.nl/kaartverkoop.

Prijzen:	Voorverkoop	Aan de kassa
Hollandse Feestavond	€ 12,50 per kaart	€ 15,00 per kaart
Boeruh Rock	€ 12,50 per kaart	€ 15,00 per kaart
Puur Grunnings	€ 7,50 per kaart	€ 10,00 per kaart

VERENIGINGEN

In iedere dorpskrant plaatsen we een overzicht van actieve verengingen in ons dorp. Uit ruimtebesparend oogpunt hebben wij ervoor gekozen alleen de naam (en het telefoonnummer) van de secretaris en het (eventuele) emailadres van iedere vereniging te plaatsen.
Veranderingen kun je doorgeven aan de redactie p/a Eemskanaal NZ 10 te Woltersum (050-3022266) of mailen naar tilproat@kpnplanet.nl

---

Vereniging Dorpsbelangen Woltersum e.o.
Secretaris:H.Bothof 050-3024204
E-mail :
dorpsbelangenwoltersum@gmail.com
Stichting Dorpshuis "De Bongerd"
Secretaris: S.Lubberts 050 –3023500

Sportvereniging Woltersum
Secretaris: Gerda Kiel 050-3021543
Wedstrijd-Secr: F.van Dijk 050 – 3023393
E-mail: bestuur@svwoltersum.com

Supportersvereniging Woltersum
Secr:S.Steenhuis-Hoving 050 – 3023558

IJsvereniging
Secretaris: Bert Punter 050-3023435

VVV Woltersum
Secretaris: T.Huizinga 050 - 3023989

Stichting peuterspeelzalen Gem.Ten Boer
Adm. A. van den Enden 050-3021432
E-mail: www.peuterspeelzalen-tenboer.nl

Toneelvereniging "Old Egypte"
Secretaris: M.Roelvink 050 – 3024082

Ouderraad OBS "De Huifkar"Woltersum
Secretaris:Petra v.Dijk-Schakel 050-3023393

Begrafenisvereniging
Secr:I.Dost-Hamminga 050 – 3023234

Begraafplaats Woltershof
Secretaris: P. Everts 050 – 5791987

Kerkenraad Woltersum
Scriba: K.Lalkens 050 - 3022028

Vogelvereniging "De Rode Kardinaal"
Secretaris: C.D.Kamp 050-3023093
e-mail: ceeskamp@ziggo.nl

Biljartclub Het Groene Laken
Secretaris: J.Venema 050 - 3023062

Biljartclub
Secretaris H:.Schoonveld 050 – 3021350

Dartclub Woltersum
Secretaris: H.Knol 050-3022204

Klaverjasvereniging "Ruiten Troef"
Secretaris: P.Nieborg 050 – 3022823

Jeugdsoos "De Kar"
Sec.: Joep Vermeulen 050 - 3023277
Hulpsecr:Linda Dijkema 050 - 5791987

Buurtvereniging Hoofdweg
Secretaris : M.Roelvink 050 – 3024082

Buurtvereniging Dobbestraat
Secretaris: H.Blink 050 – 3094547

Buurtvereniging Bijbelgang
Secretaris: E.Kiewiet 050 – 3021138

Buurtvereniging Het Kerkpad
Secretaris: M.Steijvers 050 – 3024253

Buurtvereniging Kollerijweg "Op 't End'
Secr:T.van Dijk – Rillema 050 – 3023021

Buurtverband Bouwerschapweg "Lombok"
Secretaris: I.Dost. 050 - 3023234

Straatvereniging K.de Boerweg
Secretaris: B.Kaper 050 - 5423440