26e jaargang nummer 4 juni 2009

TILPROAT

Dorpskrant Woltersum

Fijne vakantie

Dorpskrant Woltersum

SPRINGER & PALSMA

WINKEL AAN HUIS
De rijdende winkel
van de familie Palsma
brengt de boodschappen
in Ten Boer, Woltersum
en Sint Annen tot aan de deur.

Hendrik Westerstraat 16
Ten Boer (050) 3021459

Dierenpension "de Fonzyhoeve"

- Kleinschalig
- 4 keer per dag wandelen
- Zelfde voer als thuis (m.u.v. dieetvoer)
- Spelen op de speelweide
- Bij verblijf van minimaal een week : DVD met uw hond in de hoofdrol
- Wij zijn gediplomeerd in hondengedrag / training

Arend & Tineke
Kollerijweg 82
9792 TH Wittewierum
Tel. 050 3023989

Een thuis voor uw hond!

Autoschade van Dijken

Reparatie van alle merken

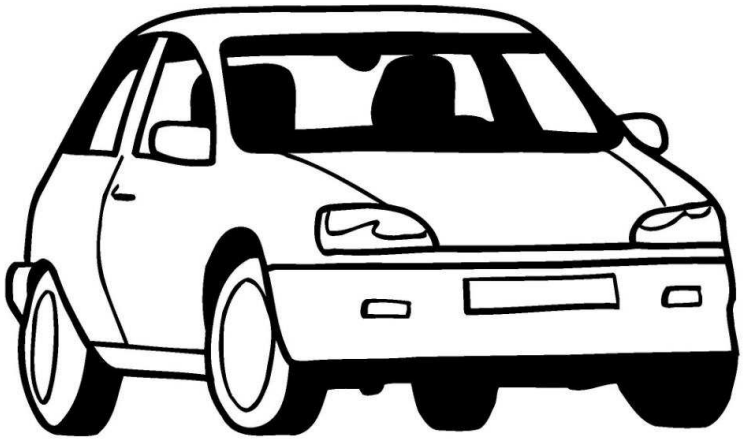

Kollerijweg 14 Woltersum Tel./Fax 050 - 3021796

26e jaargang nr 4 juni 2009

Uitgave: **Vereniging voor Dorpsbelangen Woltersum e.o**

Redactie: **Ingrid Stayen**
Jos Vermeulen
Jaap Kiel

Redactie-Adres: **Ingrid Stayen**
Eemskanaal
Noordzijde 10
9795 TB Woltersum
050-3022266

Oplage: **220 stuks**
e-mail: **tilproat@kpnplanet.nl**

Ingezonden brieven en/of artikelen worden ongewijzigd geplaatst buiten de verantwoordelijkheid van redactie en/of de uitgever.Indien de inhoud discriminerend of kwetsend is, wordt niet tot plaatsing overgegaan.

Kopijsluiting: vrijdag 4 september 2009

Hallo Woltersummers,

Wat was de smeerpijploop een geweldig evenement, een verslag van Maaike geeft een prachtige impressie van het geheel.
Er is nu ook een kunst fietsroute Ten Boer, die ook langs onze bekende Woltersummers gaat. Leuk om een keer te doen. We gaan ook weer leuke dingen tegemoet zien, zoals de reünie van de sportvereniging en natuurlijk De Kermis!!
Er zijn 9 reacties gekomen op de opmaak van de krant, de meeste stemmen gingen naar het lettertype van bladzijde 11 (calibie14), dus gaan we daar mee verder.
Fijn is dat we er nieuw redactie lid bij hebben, Carlien Nijland gaat ons team versterken, we zijn hier heel erg blij mee.
Heeft U iets bijzonders tijdens uw vakantie beleefd, mail ons dan. Het lijkt ons leuk om dat in de krant te zetten.
Ik wens jullie allemaal een heel fijne en mooie zomer toe.
Groetjes, Ingrid Stayen.

Rabobank

Tilproat is mede mogelijk gemaakt door de Rabobank

IEDERE DINSDAGMIDDAG OP DE MARKT IN TEN BOER

Belysa

Dierenbenodigdheden

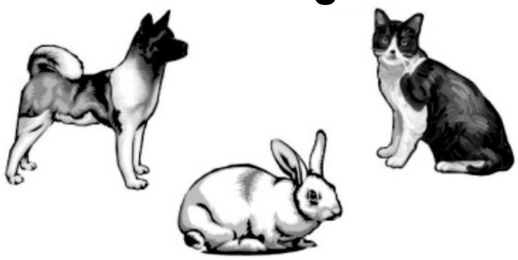

Niet aanwezig wat u zoekt ?
Vraag ernaar en wij kunnen het bestellen

Hofman's notenbar

VERS...
DAT proef je ...
ZELF !!!

De allergrootste sortering
Noten & Zuidvruchten

Bloemenhandel Heinkens

J.Pelleboerplein 5
9765BR Paterswolde
tel: 050-3094069

Op de markt in:
dinsdags : Ten Boer
vrijdags : Loppersum

WESTERHOF
Dé modezaak bij u op de markt !

1x in de 14 dagen bezoeken wij de weekmarkt in Ten Boer,met een gigantische collectie dames- en herenmode.
o.a.: Truien,Broeken,Vesten,Blouses,Rokken, Blazers,Hesjes,Shirts etc. etc.
Ook in sokkengaren ruim gesorteerd !

Doe als zovelen : ga voor :
KWALITEIT & BETAALBARE MODE naar:

WESTERHOF
Dé modezaak bij u op de markt !
Grote paskamer aanwezig.

Tot ziens
Tot ziens

IEDERE DINSDAGMIDDAG OP DE MARKT IN TEN BOER

Vereniging voor Dorpsbelangen Woltersum e.o.

VAN DE BESTUURSTAFEL

Er zijn zoveel dingen waar we mee bezig zijn. Er spelen gewoon veel zaken op dit moment. Zo gaat dat soms. Kijk, volgend jaar om deze tijd zijn we met het schoolfeest in de weer. Ja, echt, volgend jaar alweer!! Niet vergeten er in de straat alvast over te praten!

We hebben van gedachten gewisseld met de gemeenteraad op 12 maart (hele dorp was uitgenodigd) en op 23 april met Burgemeester en Wethouders (alleen het bestuur).

RAAD. Bongerd 12 maart.

De onderwerpen van de raadsleden spraken de aanwezigen niet zo aan (dorpscoaches: nuttig, nodig of overdreven; vuurwerk; ontwikkelingssamenwerking). Het onderwerp "veiligheid" werd door Simon Dijksterhuis duidelijk uitgelegd: veiliger dan in Woltersum wonen en leven, kan haast niet! Nou ja, heel Ten Boer doet 't goed.

De onderwerpen die door ons werden genoemd waren: speeltoestellen bij school (er is een werkgroep actief!) ; wij willen ook subsidie voor de viering van oud- en nieuw (overleg met de verschillende dorpsverenigingen om "de pot" te verdelen); verkeersveiligheid Kolleryweg en Bouwerschapweg (ook de politie weet niet hoe ze dit probleem moeten aanpakken, dus denken we samen verder) ; informatie over de laatste metingen in sloten bij het oude zwembad Bouwerschapweg (was op het gemeentehuis nog niet bekend of er al resultaten binnen zijn). Van Hetty Homan kwam de terechte vraag: "Hoe zit dat nou met het steunpunt voor ouderen? Er is geld voor gereserveerd in de gemeentelijke begroting, maar wie moet de kar trekken?".

B&W. Bongerd 23 april.

Dit was de eerste, en enige keer dat we onder voorzitterschap van waarnemend Burgemeester Annet v.d. Hoek vergaderden. Een aardige vrouw. Maar ze zal geen sollicitatiebrief schrijven. Haar echtgenoot zit in de gemeenteraad van Franikeradeel. En die blijft dat (punt).

Natuurlijk hebben we het gehad over de speeltoestellen en de gelden die daarvoor beschikbaar zijn dit jaar voor Woltersum; resultaten gifputonderzoek; subsidie oud- en nieuwjaar; het steunpunt voor ouderen is nogmaals aan de orde geweest. Van mevr. Zwerver kregen we te horen dat Edith Breedtveldt ons (weer) zal ondersteunen.

IEDERE DINSDAGMIDDAG OP DE MARKT IN TEN BOER

De Specialist in verse kipproducten
DICK BLOKZIJL

Hoofdweg 89
9945 PC Wagenborgen
Tel.: 0596 - 542513

ANDRÉ WESTERBEEK
Bijouterie-Lederwaren

Reparatie van sieraden klokken en horloges.

Wij vervangen uw horlogeband en/of batterij.

Klaar terwijl u Wacht
Kijk ook op www.awesterbeek.nl

TON EN JANNA LIETMEIJER

voor al uw

Jongens- en meisjes-ondergoed
Heren- en dames-ondergoed

(ook halfwol en thermo ondergoed)

Sokken
Kniekousen
Panty ' s in diverse soorten

Telefoon
** 0594 - 517417 **

Ard Barkhof
MOLENWEG 4
RODEN
050-5012485

Wenskaarten
Hobbyartikelen
Stofzuigerzakken
Huishoudelijke art.
Schoenpoets en veters

UW HUISHOUDZAAK OP DE MARKT

IEDERE DINSDAGMIDDAG OP DE MARKT IN TEN BOER

Vereniging voor Dorpsbelangen

ANDERE ACTIES.
- **Speelpleingroep** Noodgedwongen moeten we zelf voor speeltoestellen zorgen. De gemeente heeft niet genoeg geld gereserveerd voor al de speelplekken die er in Ten Boer zijn. Niks aan te doen, zou je denken. Zo niet Woltersum!
Onder de parapluie van de dorpsvereniging treffen de dames van de werkgroep (Yvonne Klepke, Gerrie Schotman en Dieta Strijk) maatregelen: ze hebben fondsen aangeschreven en een markt georganiseerd (op de dag van de europese verkiezingen. Dus niet vergeten naar de markt op het schoolplein te gaan EN je legitimatie mee te nemen!) om geld bij elkaar te krijgen. Gaat helemaal lukken!
- Cursussen Jullie bestuursleden gaan mee met de tijd. We besteden er ook tijd aan. Twee van ons hebben de cursus "Effectief communiceren met de overheid" gevolgd. Binnenkort volgen twee van ons de cursus "Financiele administratie op de computer". Dit is ons aangeboden door de "Vereniging Groninger Dorpen", waar we lid van zijn. En nu maar hopen dat we er profijt van hebben!
- **22 MEI**.
Hadden we een gezamelijke bijeenkomst met een aantal grotere verenigingen van het dorp. Het idee om eens te kijken naar een betere samenwerking tussen ons allemaal kwam voort uit de vergadering met de Raad. We weten inmiddels dat er groepen zijn, die het niet leuk vonden dat ze niet waren uitgenodigd. Sorry. Maar reken maar dat er een vervolg komt, waar iedereen voor wordt gevraagd!!!! Het was zeer constructief.
We gaan proberen beter samen te werken, wisselen e-mailadressen uit, gaan een vrijwilligerdag organiseren (samen met stichting dorpshuis), waar ook nieuwe bewoners zouden kunnen worden uitgenodigd. Er gaat bekeken worden hoe er een activiteitenkalender kan worden ontwikkeld, zodat men van elkaar weet wie wanneer wat heeft gepland. Te zijner tijd zullen we de mogelijkheid bekijken een Woltersum web site te starten.
- E-MAILADRES IS VERANDERD!!!!
Dat is nu:
dorpsbelangenwoltersum@gmail.com
Ons oude adres is nu nog "open", hoor... Maar, niet zo lang meer ……..
Namens ons allemaal (Harry Wassing, Robert Pepping, Henk Bothof, Tycho Sparreboom, Bart Wiegers en Jos Meijers) :
Beste, maar weer!
Lenneke Brik.

Erkend
Hypotheek
® adviseur

beksgroep

Verzekeringen • Makelaardij • Hypotheken • SNS Regio Bank

Burg. Triezenbergstraat 30 • Ten Boer • Tel 050 302 21 91

WWW.BEKSGROEP.NL

Nieuwe bewoners.

Wat is het elke keer toch weer leuk om wat beter kennis te maken met nieuwe inwoners van ons dorp.
Op de Kollerijweg 16 hebben zich Teun Bezema en Carolien Nijland gevestigd.
Van hen mocht de Tilproat ook een geboortekaartje ontvangen van de aller aller nieuwste inwoner Huub. Een heel mooi kereltje.
Z'n broers en zusje vinden hem ook geweldig. Ja een druk gezinnetje dus.Laurens is de oudste en heeft het syndroom van Down Hij gaat naar het kinderdag centrum in Appingedam.
Dan volgt Jeroen die 17 juni al 10 jaar wordt, samen met zijn zusje Annalyn van 5 zit hij op school in het dorp. Ze vinden het allemaal heerlijk hier.Vooral de ongedwongenheid van het dorp wordt zeer gewaardeerd.
Het is natuurlijk ook heerlijk thuiskomen na je werk, zeker als je zoals Teun Intensivecare verpleger bent.Dat doet hij in het Wilhelmina ziekenhuis in Assen.
En wanneer je nu denkt dat Carolien de handen al vol heeft met het gezin, nee hoor ook zij werkt nog 20 uur per week. Gelukkig kan ze dat wel thuis doen. Dat doet ze voor het dolfijn therapie centrum op Curaçao. Ze is daar met Laurens geweest en zo rol je er eigenlijk vanzelf in.
Voorheen was ze de eigenaresse van Hupsakee&Ezelsoor, maar dat werd op den duur te druk.

Alsof dat nog niet genoeg is hebben Teun en Carolien als hobby samen koken en bonbons maken, ba.v. chocolade truffels, ooit maakten ze voor Rika Pot Ten Boerster bonbons, wat een groot succes was.
Ook voor een taart draaien ze hun hand niet om, maar de ingrediënten moeten wel perfect zijn.
Zo zijn ze dus maf genoeg om naar de Bodensee te reizen voor de juiste kersen in een Schwarzwalderkirsch taart.

Een aanwinst voor ons dorp dit leuke gezin. I.S.

==========

CAFÉ DE WITTE BRUG
HET GEZELLIGSTE CAFÉ BOVEN GRONINGEN
Hoofdweg 2
9795 PB WOLTERSUM
TEL: 050-3024515
www.cafedewittebrug.tk
Biljart
Poolbiljart
Ruime dartbanen
Prima keuken aanwezig!
Ook voor uw bruiloften en partijen
1x per maand vrij klaverjassen

haarstudiosolitaire.nl
haarstudio
solitaire
Ten Boer
Per 3 april 2007, nu ook voor dames
zonder afspraak aan de Valckestraat.
(uitsluitend knippen)
Peter & Zuzan Schoonbergen
Wigboldstraat 6 - 9791 CR Ten Boer
Telefoon (050) 302 21 51
e-mail: uwkapper@planet.nl
Bij het inleveren van deze strook.
50% korting op Keune Gel Ultra Forte.
Zolang de voorraad strekt.

Hemel of houkstain.

Al meer as vatteg joar is Kloazie Zweef heur domie nooit in t openboar ofvalen.,, n Domiesgezin mout Heubultjeburen tot veurbeeld strekken," is heur standpunt, ,,as mien man vanof preekstoul beweert, dat t gezin houkstain van dizze soamenleven is, den bin k verplicht mien aandail doar in te levern."

In beslotenhaid van pasterij is t aander tebak. Dunderdagsoavens zit hai noamelk zien preek veur zundoags oet te doktern en doar is veul hulp van Hoogholt bie neudeg. Doar vandoan geft zai heur Kloas, vraidagsmörns voak de wind van veuren. ,,Ondermienst dien verstand mit dat spul,"mottert ze den.,,Integendeel vrouwtje, kalmoesberenburg werkt juist geestverruimend."zaalft Kloas doar tegenin. ,,Dronkemansproat, ,,zukswat is nooit bewezen, mor k wait oet ondervinden, dat dien gesnurk der s nachts nog gigantischer deur wordt. t Gezin as houkstain, t zol mie wat, waist doe, dat reden van ain op vief echtschaaidens snurkerij is ? Zodounde, elke nacht komen wie dichter bie n schaaiden en dunderdoags is t haildaal n zoagerij van Jan Pet. k Kom al 43 joar nait meer aan fesounlek sloapen tou. Dat, walen onder mien ogen lieken wel dieken, as k kraande lezen wil, mout k mie ja veurover boegen. Meneer Zweef, bie ons staait houkstain te wankeln!"
Kloas trekt n vroom gezicht, kikt noar boven, legt den bezwerend zien haand op heur scholder en beslot dat onder dizze omstandegheden zwiegen de grootste wieshaid is.

n Dag of wat loater staait vraauw domie veuroverbogen boven t Dagblad en vaalt heur oog op n foto.,,Snoezer" leest ze.
n Sloapende man het n soortement bivakmuts over kop en tekst legt oet, dat t vermik veurkomt, dat hom onder t sloapen mond openvaalt.
,,Gain lozer goud as mensen, mit dichte mond ken men ja nait snurken!"

Dunderdoags is t koopoavend in Stad. Domie zit aan preek en berenbörg, mor Kloazie lopt winkel in winkel oet en mit leste snik vindt ze wat ze zöcht. n Snoezer.
As Kloas tegen haalf twij snachts – kloar mit de preek—zien kolde vouten tegen heur aanvlijt, is Kloazie wakker.
,, Mien laiverd,"flikflooit ze,,, boeg die ais wat dichter noar mie tou veur n smokje."Den trekt ze hom mit n gloepstreek de snoezer over kop en zegt :,, Nait soezen mor snoezen. Wie sloapen in t vervolg as rozen. Weltrusten."

Dikkema heeft alles in huis

NOVALUX
DIKKEMA

H.Westerstraat 17
Ten Boer
Telefoon 050 3021498

Droge Worst
Ambachtelijke Maaltijden
Barbecue & Grillspecialiteiten
Gourmet & Fondueschalen

Ambachtelijke
Slagerij
't Koopmanshoekje
kwaliteit van de vakman

koopmansplein 16
9791 MA Ten Boer
tel:050-3023700

Ten Boer
(050) 3022995
Bob
tweewielershop

Dealer van :
Sparta (ION)
Gazelle
Veeno
Loekie
Puch
R.I.H.

Verkoop van nieuwe en gebruikte fietsen
Wij doen alle reparaties

Bob Tweewielershop
Koopmansplein 18 9791 MA Ten Boer
www.bobtweewielershop.nl

De Service is Top bij Bob

Nou het Heubultjebuurster domie n gokkerd om van te wottertanden, normoal zollen doar liters lucht touglieks deurgoan, mor Zweef zien neus is nait normoal. t Middenschot staait schaif. Vandoar,al gaauwachteg komt domie in nood. Hai trekt snoezer of en riemt :,,t Is slikken of stikken, Klaasje, tot mijn verdriet, een andere keuze heb ik niet."
Nou knapt der wat bie Kloazie…Mit n sprong staait ze noast ledikant en snaauwt:,,Doe prekeling,mien keus tussen houkstain en hemel is moakt. Vanof nou gaait hemel veur mie open!" Ze graait wat berregoud bie mekoar en stommelt in pikkedonker tot sloapkoamer oet. Kloas heurt nog wat gehaaister, t klappen van n deur en vaalt mit daank aan berenbörg in n onrustege sloap. Tegen tied, dat boeten vogels heur eerste riedels geven, krigt e n kwoaie dreum.Tegenover kerk ligt in t bushokje n vraauw te sloapen. Om heur haals bungelt n stuk kerton mit de tekst :
,, Hemel boven Houkstain.",,Klazien, wat doe je me aan?,"wil e roupen, mor haals is hom te dreug.
Hai schrikt wakker en vuilt noast zuk. Gain Kloazie! Op zien dunne baintjes schontjet hai noar koamer. As e zien pantovvels aanschut, komt zai sloaperg omhoog oet stoul.

Dij aigenste mörn tegen kovviedrinkerstied staait aannemer Oabel Perzies op stoup. Binnenkört wordt der op zolder van pasterij n sloapkoamer oftimmerd, zodat houkstain op stee blieven ken.

……

Vaalt joe t op dat dit verhoal in de ,,voetballers"tied schreven is? Beschaauw dat as n eerbetoon aan t 90- joarege S.V.W.!

Hierbie de felesietoatsies van Aly en Luuk Houwing.

==========

Krekels in huis

Leg op stukken wit papier het volgende mengsel neer, waar de krekels gemakkelijk bij kunnen komen 1 deel Boraxpoeder, 1 deel Meel en 1 deel Suiker worden door elkaar gemengd.Insectenpoeder 291 in reten en gaten gestrooid of geblazen.Dit blazen gaat uitstekend met een goedkoop,papieren sigarenpijpje,dat met iets poeder erin tegen den muur gezet wordt en dan ingeblazen.Onschadelijk voor mensch en dier, doch niet voor insecten Wel moet dit eenige keeren herhaald worden , want krekels laten zich niet gemakkelijk dooden
J.K.

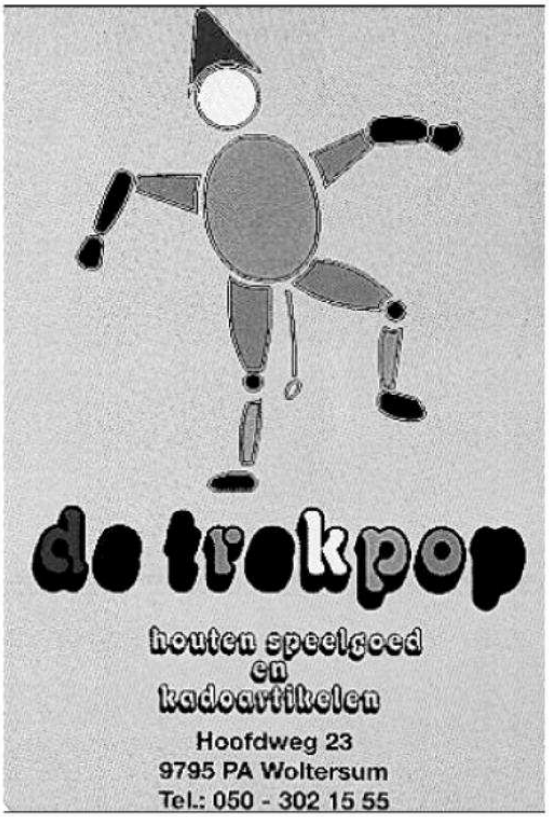
de trekpop
houten speelgoed
en
kadoartikelen
Hoofdweg 23
9795 PA Woltersum
Tel.: 050 - 302 15 55

DIERENSPECIAALZAAK
DIJKMAN
Stadsweg 143 - Winneweer - Tel: 050 3022581
Wij bezorgen iedere
donderdag gratis bij u thuis

Bij ons dagelijks te verkrijgen:
VERSE EIEREN
van Freilandhennen
Dat zijn kippen die ook buiten kunnen scharrelen
Het geeft net iets meer aan het ei
Tevens op afspraak thuis bezorgd
of op te halen bij ons stalletje
Fam.W.Lalkens
Eemskanaal nz 4 9795 TB Woltersum
tel: 050-3022028

PLUS
STORTEBOOM
Supermarkt en
Drogisterij
Ten Boer
Tel: 050 - 3021497
Als het Goed en Goedkoop moet zijn!

14 maart 2009,

Smeerpijploop langs het Eemskanaal,

Nog niet zo lang geleden (eind vorig jaar denk ik) vond ik dat er voor het overbruggen van een afstand van 16,5 km fietsen, auto's en andere vervoermiddelen waren uitgevonden. De sanering van de smeerpijp heeft mij op andere gedachten gebracht. 10 kilometer had ik al met enig gemak in de benen toen ik las over de smeerpijploop waarvan de etappe van 16,5 kilometer in Woltersum zou starten. Een unieke gebeurtenis en voor ik het goed en wel door had, had ik me aangemeld en schrok ik op 1 maart dat ik nog maar twee weken voorbereidingstijd had tot 14 maart en eigenlijk niet veel gelegenheid om te lopen. Dat heb ik opgelost door een keer van en een keer naar mijn werk hard te lopen. Dat bleek wonderlijk goed te gaan. Van een loopcoach heb ik geleerd dat je nooit de hele afstand die je wilt gaan lopen van te voren moet doen, maar altijd een paar km minder. Dat zat dus wel goed. Het zelfvertrouwen was er, de kilometers zaten in de benen.

De ochtend van 14 maart begon met een voorzichtig zonnetje, maar bij buitenkomst bleek het guurder dan gedacht. Wolken schoven voor de zon en de temperatuur bleef onder de 10 graden Celsius steken. Met heel optimistisch een korte broek onder de lange loopbroek ben ik rond 9.45 uur per auto naar Delfzijl vertrokken, om daar mijn startpakket op te halen en per bus weer naar Woltersum te gaan. De sfeer zat er al goed in: gezellige muziek, maar berekoud: bij de Waddenzee was de winterjas hard nodig. Met stijve koude vingers (was het van de kou of de gezonde spanning?) de loopchip voor de tijdregistratie aan de veters van mijn loopschoenen geregen en zo'n stoer loopnummer op mijn shirt bevestigd. Om 10.30 uur vertrok de streekbus. Heel bijzonder om met een streekbus Woltersum in te rijden en reacties te horen van mensen die niet weten dat je daar woont: "wat een leuk dorpje", "daar zou ik willen wonen" en dat soort opmerkingen. In de bus was er een schoolreissfeertje en ik glom van trots over "mijn" dorp. Heel onbescheiden heb ik aan mijn onbekende buurvrouw-met-hondje-op-schoot-in-de-bus verteld dat ìk hier woon. Vervolgens werden we

TOM KRABBENDAM
TIMMERWERKPLAATS

Kollerijweg 7A
9795 PL Woltersum
Telefoon 050 - 3022899

WERKPLAATS voor
HOUTBEWERKING
& RESTAURATIES

Loonbedrijf SMINIA
ook MINIKRAAN beschikbaar

Kollerijweg 56
9795 PN Woltersum
Tel. : 050 - 3022941
Mobiel : 06-51510276

Wie
Wat
Waar

Pand 81
eten & drinken

Rijksweg 81 - 9791 AB Ten Boer
T 050 3021402
www.pand81.nl

Smakelijk aanbevolen

bij de jeu de boulebaan uit de bus gelaten en liep de hele kudde braaf achter deze ter plaatse bekende mevrouw (ik dus) aan, of zouden ze op de muziek af zijn gegaan? Want die klonk ook al uit de speakers. Nog even genoten van de lopers die al in Groningen gestart waren, hen aangemoedigd en gezien dat de verzorging met bekertjes drinken en stukjes fruit geweldig was! Handig nog even thuis naar de w.c. geweest (beter dan de dixie die bij de dijk stond inclusief file). Toch maar gekozen voor de lange broek en nog een lekker kopje thee gedronken dat ik van mijn dorpsgenoten kreeg. Vervolgens was er een warming-up onder aan de dijk, gegeven door een Ten Boerster fysiotherapeut en toen kon ik dan uit de startblokken voor de eerste keer 16,5 km aan één stuk door hardlopen in mijn leven.

Rika Pot gaf het startschot en een stekelstruik aan onze Lenneke Brik van Dorpsbelangen, waarna ze lekker zelf ging wandelen naar Appingedam. Met ruim honderd hardlopers gingen we van start op de noordzijde van het Eemskanaal. Het publiek was geweldig, ik had een beetje het gevoel dat ze er allemaal speciaal voor mij stonden! De eerste twee kilometers gingen over asfalt, maar toen werd het voor mij spannend: klei en gras, dat had ik nog nooit gedaan! Langs de route stonden kilometerbordjes en zo kon ik op mijn horloge zien dat mijn snelheid op het onverharde terrein toch wel iets terug liep. Nog voor de Bloemhofbrug had ik al een loopmaatje opgedaan. Iedereen speert altijd heel snel weg bij de start en dan is het de kunst om in te houden en je krachten te verdelen, want je moet het natuurlijk nog wel even volhouden. Ik heb iemand opgezocht die er uitzag als een meer ervaren loper, met een tempo dat mij aansprak en die niet met de meute mee weg racete. Mijn loopmaatje was deze keer Jaap van Weerden uit de buurt van Norg. Onderweg hebben we gesproken over Woltersum, hoe fijn het was om in een kleiner dorp te wonen, over de sportvereniging, hardlopen en nog veel meer. Bleek dat Jaap zijn jeugd in Garmerwolde heeft doorgebracht. In verband met de verbreding van het Eemskanaal is de boerderij van zijn ouders destijds 60 meter verplaatst. Daarnaast ook nog de nodige hardlooptips gekregen.

Onderwijl was de ene verzorgingspost nog niet geweest, of de volgende doemde al weer op:

Voor al uw snijbloemen, potplanten, kadoartikelen

Bloemenhuis

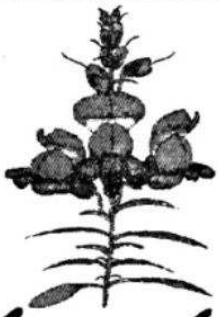

„Leeuwebek"

koopmansplein 4
9791 ma Ten Boer
tel. 050-3022150

Ook verzorgen wij uw Graf, Bruids en andere Gelegenheidswerken

AGRISHOP

divers in groenten & fruit

Directe boerderijverkoop

- ***groenten & fruit***
- ***aardappelen***
- ***scharreleieren***
- ***vlees***
- ***boerenzuivel***
- ***salades & rauwkost***
- ***brood***

Dorpsweg 1 Garmerwolde
Tel. (050) 4042921 / 5418462
Fax (050) 4042922

Goed en gezond van de boerengrond

Gemini mode

uw "enige" kledingzaak

Van harte welkom!

wij zijn geopend op
dinsdag, donderdag, vrijdag
van 9.30 - 12.00 uur en 13.30 - 17.00 uur
zaterdag van 10.00 - 16.00 uur

Hendrik Westerstraat 26 a,
9791 CT Ten Boer
tel. (050) 302 34 17

om de 4 km: water, sportdrank, cola, fruit, koek en enthousiaste vrijwilligers! Wat een verwennerij. Inmiddels weet ik dat dit niet gebruikelijk is bij prestatielopen. Het publiek onderweg was enthousiast en regelmatig was er iets georganiseerd met muziek. Erg leuk! En dan die verkeersregelaars: alsof ik de koningin persoonlijk was. Genoten heb ik ervan. De tijd vloog, het weer zat mee, de wind in de rug, de route was prachtig en niet te missen. De ongemakjes onderweg waren niet noemenswaardig. Leuk om het Eemskanaal eens vanaf de dijk te bekijken. Na een ruim uur kwamen de eerste schepen van Delfzijl in zicht. Eenmaal in Delfzijl moest er nog een stukje woonwijk doorkruist worden, met wederom een fijne ontvangst van de bewoners. Na 1 uur en 40 minuten was de finish op de dijk in zicht. Er kon nog een sprintje af en onder het genot van de muziek van een dweilorkest en een enthousiaste voice-over ging het nog even verraderlijk stijl de dijk op naar de finish, waarachter een lekker kopje bouillon klaar stond (brrrr, schijnt goed te zijn na een duurloop, je moet er wat voor over hebben).

Helaas: mijn familie was net te laat om mij binnen te zien komen. Ze hadden me nog niet terug verwacht: dat zie ik maar als compliment. Onder aan de dijk in de tent was voor elke gefinishte loper een leuke herinnering: een metalen plaatje met een hardlopertje eruit gesneden. Ook was er erwtensoep, het was inmiddels tegen 2 uur en dus etenstijd. Helaas voor de wandelaars ging het een uurtje later regenen. Van de wandelaars begreep ik dat dit de pret niet heeft kunnen drukken en dat ook zij genoten hebben. Ik vond het een hartstikke leuk evenement dat voor herhaling vatbaar is! Ook zonder dat der een smeerpijp gesaneerd is.

Maaike

==========

Ratten.

De reuk van Wagensmeer schrikt de ratten zoo af ,dat ze vertrekken als men in de toegangen hunner holen met teer gedrenkte lappen (lompen) stopt.
Ratten .Nog zekerder verdwijnen alle ratten , als men een jonge rat levend kan vangen, deze in Wagensmeer doopt en laat loopen.
JK

Onderhoud, verbouw, renovatie,
nieuwbouw en alle materialen
voor de doe-het-zelver

H. Pot bouwbedrijf
(verbouwen) met overleg

Hoofdweg 23
9795 PA Woltersum
(050) 302 15 55
www.bouwbedrijfpot.nl

Bosman Geluidstechniek

Kollerijweg 26
9795 PM Woltersum
Tel. 050-3022433
Fax 050-5530369
www.kermisgeluid.nl

Geluidsvoorzieningen
Acculuidsprekers
Spraakinstallaties
Vergadersystemen

Luidsprekers
Ringleidingen
Draadloze Microfoons
Versterkers

Referenties Ten Boer:
Wokrestaurant Golden City
Groepspraktijk Fysiotherapie

De laatste week van mei heeft een grote groep Woltersumse kinderen meegedaan aan de avond wandel **4daagse** in Ten Boer. Gerda Kiel organiseerde voor Woltersum weer even gedegen en fijn als altijd. Voor de 2,5 km waren er wel 14! Kinderen, voor de 5 km zo'n stuk of 10 (raad ik) en voor de 10 km wel 3 dapperen die zich aan hadden gemeld. Maandagavond was het heerlijk wandelweer, dinsdag waaiden we bijna uit onze schoenen en woensdag kwam daar ook nog eens regen bij en een lekker ijsje. Zo werd het een echte prestatie! Het weer kon de pret niet drukken: het snoep was heerlijk, de routes vertrouwd, de begeleiding super en de sfeer ook.

Donderdagavond werd de 4-daagse afgesloten met een ereronde door Ten Boer met wel twee muziekkorpsen. Bij de finish zijn de Woltersumse kinderen nog even op de foto gezet. Zo kunnen de kinderen nog even nagenieten en andere belangstellenden net zo trots zijn op deze Woltersumse kinderen als ik. Goed gedaan!

Maaike

==========

Vlooien:

Vlooien in bedden zijn lastig te verwijderen. Houdt de dekens tegen het licht ,dan zijn ze wel vaak te zien en te vangen.Vooral verblijven ze graag in wollen dekens .Vlooien in huis :Vlooien in huis ; Een schotel zeepwater,waarop een dun laagje olie gegoten wordt ,zet men op den grond s Avonds neerzetten en een brandende kaars midden in het bord zetten , dan springen de vlooien tegen het licht ,komen in het olielaagje vast te zitten,waar ze spoedig doorheen zakken waarna het zeepwater ze doodt.

JK

Hupsakee & Ezelsoor

Wij zijn geopend:

Dinsdag t/m vrijdag
9.00-12.00 en 13.00-18.00 uur
Zaterdag
9.00-17.00 uur

Boeken
Mocht uw boek er niet tussen liggen, kunnen wij het altijd voor u bestellen.

Kraamcadeautjes
Prachtige collectie (exclusieve) kraamcadeaus, bijvoorbeeld van **Kaloo en Liliputiens**,

Kindercadeaus
Kleurrijke collectie voor verschillende leeftijden

Cadeau-artikelen en kaarten
Bijvoorbeeld derde- wereld-artikelen van **Kinta**, zoals schalen en tassen.

Snoep
Ouderwetse en nieuwe lekkernijen. Tevens (luxe) thee-/koffieboeketten en themaboeketten.

Hendrik Westerstraat 26b Ten Boer 050-3024646

CAFÉ CAFETARIA

TEN POST

Rijksweg 185 - Ten Post
CAFÉ 050-3024305 - CAFETARIA 050-3024306
Graag tot ziens
DOUWE WESTRA

Defibrillator.

De defibrillator hangt bij Janny Hulshof, hoofdweg 16
Coördinator is Danny Roelvink, hoofdweg 12.tel.050-3024082 of 06 54962470.
We hebben in totaal 28 vrijwilligers, die in staat zijn de AED te bedienen.
Hieronder volgen hun namen en telefoonnummers.

BEWAAR DEZE LIJST OP EEN ZICHTBARE PLEK ZODAT U HEM IN GEVAL VAN NOOD ALTIJD BIJ DE HAND HEBT.

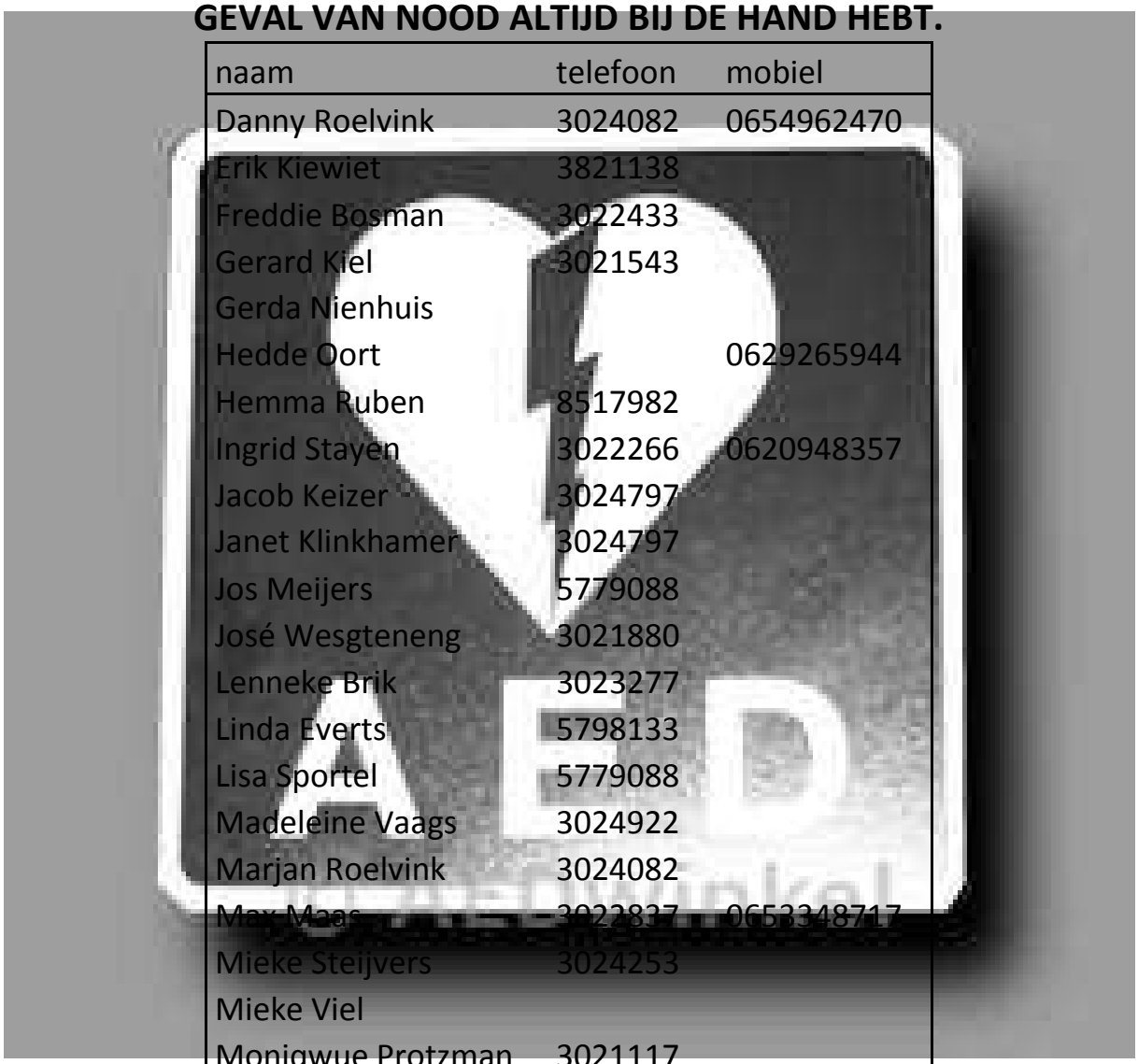

naam	telefoon	mobiel
Danny Roelvink	3024082	0654962470
Erik Kiewiet	3821138	
Freddie Bosman	3022433	
Gerard Kiel	3021543	
Gerda Nienhuis		
Hedde Oort		0629265944
Hemma Ruben	8517982	
Ingrid Stayen	3022266	0620948357
Jacob Keizer	3024797	
Janet Klinkhamer	3024797	
Jos Meijers	5779088	
José Wesgteneng	3021880	
Lenneke Brik	3023277	
Linda Everts	5798133	
Lisa Sportel	5779088	
Madeleine Vaags	3024922	
Marjan Roelvink	3024082	
Max Maas	3022827	0653348717
Mieke Steijvers	3024253	
Mieke Viel		
Moniqwue Protzman	3021117	
Mw.Bralts	3022535	
Peter Everts	5798133	
Petra v. Dijk	3023393	
Robert Smit	3021581	
Ronald Weusten		0641855593
Saskia Bothof	3024204	

Schilders- & Onderhoudsbedrijf

Roelvink

U kunt bij mij terecht voor:
Schilderwerk. Beglazingswerk.
Wandafwerking.
Verf en Behang.
Renovatiewerkzaamheden.
Kozijnen. Deuren. Dakramen. Enz, enz.
Badkamers. Keukens. Sauna's.

Isolatieglas	€ 32,- pm2 excl b.t.w.
H.R. Glas	€ 43,- pm2 excl b.t.w.
H.R.++Glas	€ 59,- pm2 excl b.t.w.

Vraag vrijblijvend offerte.

Hoofdweg 12 9795 PB Woltersum tel: 050 3024082 fax: 050 3021181 mobiel: 06 54962470

Loonbedrijf **Van der Laan**

- **Cultuurtechnische werken**
- **Grondverzet**
- **Agrarisch loonwerk**

Eemskanaal zz 8, 9625 TK Overschild
tel: (050) 3021215 of 06-51122231
e-mail: info@loonbedrijfvanderlaan.nl
internet: www.loonbedrijfvanderlaan.nl

Het ligt al weer een tijdje achter ons, maar toch even een verslag overzaterdag 14 maart

DE SMEERPIJPLOOP.

De organisatie van worldrunners en het waterschap heeft samen met dorpsbelangen en ons(de sportvereniging) gevraagd voor het verzorgen van de koffie en thee tijdens de loop. Dit zou eerst alleen maar voor de vrijwilligers zijn. Maar het bestuur van de SVW zag er wel iets in en dacht we gaan ook voor de verkoop van koffie en thee.
Dat werd eerst in de wind gegooid door de organisatie, in de zin van: verwacht er niet te veel van want de mensen komen en gaan weer.
Maar goed wie A zegt moet ook B zeggen. Dus werd er op zaterdagmorgen toch de boel opgezet.
Het begon vrij rustig, de vrijwilligers van het Rode Kruis en het dweilorkest van Ten Boer waren al aanwezig en lustten wel een bakkie leut.

Nu was het wachten op de rest.De wedstrijd cq wandeltocht begon om 10.00 uur in Groningen om zo via de dijk in Delfzijl te finishen.
Ook was er een sart plek vanuit ons dorp, en nou komt het, dat er zoveel mensen op af zouden komen , dar waren we niet op voorbereid (en de koffiepot liet ons ook in de steek)
Nou we kunnen zeggen een ieder die kwam had wel trek in koffie of thee. Maar goed Woltersum is Woltersum en hier en daar kwam ook wel koffie of(heet) water vandaan.Zelfs mijn nieuwe overburen die nog maar net in het dorp wonen gingen naar huis voor koffie,Geweldig!
Zo is het dan toch nog een klein succes geworden.
Een ieder die ons heeft bijgestaan willen we dan ook bedanken voor de hulp.
Het chaotische maakt het toch ook wel weer erg leuk

Gerda Kiel-Schoonveld..

Bedankt

Namens Worldrunners en waterschap Noorderzijlvest worden alle vrijwilligers die meegeholpen hebben om deze dag een succes te maken, heel hartelijk bedankt.

René Stayen

auping
desso
Dunlopillo
MATRASSEN - LATTENBODEMS - KUSSENS
irisette
Luxaflex
de Ploeg
Texeler
VELUX
QUICK·STEP
FLOOR
SLAAPKOMPAS
WOONSFEER

Voor de complete woning-inrichting zit u bij ons op de eerste rang

SLAGTER
WONINGINRICHTING - MEUBELMAKERIJ
Stadsweg 63 - 9791 KB Ten Boer Tel.: 050 - 3021383

Aktiviteitenkalender

WANNEER	WIE	WAT	WAAR	????
5-jun	WoltPop	MOOIWark & Hail Gewoon	sportveld	
6-jun	SVW	Jeugd Spelcirquit	sportveld	10,30 uur
6-jun	SVW	feest 90jaar SVW	sportveld	
7-jun	SVW	Zeskamp	sportveld	13.00 uur
7-jun	CIE	Big Band Groningen	kerkplein	14,30 uur
7-jun	SVW	feest 90jaar SVW	sportveld	
10-jun	Witte brug	The Diamonds	café	22.00 uur
13-jun	Witte brug	Vrij klaverjassen	café	20.00 uur
14-jun	de Kar	Klimwand	Kardinge	
19-jun	VVV	Kermis	Dobbestr.	
19-jun	Witte brug	Johan Claus(disco+karaoke	café	22.00 uur
20-jun	VVV	Kermis	Dobbestr.	
20-jun	VVV	Kinderaktiviteiten	?	11.00
20-jun	VVV	Volwassenaktiviteiten	?	16.00
20-jun	Bongerd	Face to Face	dorpshuis	22.00
21-jun	VVV	Kermis	Dobbestr.	
21-jun	Witte brug	Idi Winkel(live muziek)	café	20.00 uur
21-jun	Bongerd	Antko&Silvia ;met Jhonny	dorpshuis	15.00 uur
22-jun	VVV	Ringsteken	Hoofdweg	13.00 uur
6-jul	Kar	Walibi Flevo	Flevoland	
28-aug	Sportrecreade	klaverjassen	cafaé	20.00 uur
6-sep	CIE	Torf	kerk	14,30 uur
4-okt	CIE	Gerard v.Rhenen(haydn)	kerk	14.30 uur
1-nov	CIE	Annemarieke(Iers/Keltisch)	kerk	14.30 uur

Dit overzicht komt in iedere dorpskrant. Eventueel uitscheuren en op je prikbord hangen.
Iedereen die iets organiseert geeft het door!!!Aan: tilproat@kpnplanet.nl.
Of aan Ingrid Stayen tel: 0503022266

De VVV maakt er weer een spektakel van met de kermis ! Zaterdag en zondag worden er voor klein en groot verschillende spelen etc. georganiseerd. We willen nog niet alles verklappen maar we gaan op de Amerikaanse toer.

Zaterdag morgen: kinderactiviteiten +++ Zaterdagmiddag:Volwassenen
Zondagmiddag: wegens groot succes in voorgaande jaren : ringsteken.
Het bestuur van VVV wenst u alvast veel plezier tijdens de kermis en rekenen op uw komst! Let ook op de flyer die binnenkort bezorgd wordt.

Q8 Tankstation Kuiper

Stadsweg 75 Ten Boer tel.: 050 - 3021000

Geopend van 7.30 tot 20.00 uur.

24 uurs service

Alle betaalpassen worden geaccepteerd

APK keuringen
en reparaties
06-21496690
Autoverkoop.
Aanhanger Verhuur

FIXET
JE MAAKT HET MET FIXET

Klus hulp nodig?

Klussendienst
Geen zin of tijd om zelf een klus te klaren? Of geen idee hoe het aan te pakken? De Fixet Klussendienst biedt uitkomst. Onze vakman beoordeelt de klus bij u thuis, maakt gratis een vrijblijvende offerte en voert desgewenst de klus uit. Van start tot en met oplevering, voor elke grote en kleine klus!

TEN BOER (050) 3021023
Nijverheidsweg 2 - 9791 DA Ten Boer

www.fixet.nl Je maakt het met Fixet!

FRUIT van VAN TIL

Elke **dins- ,vrij- en zaterdag** op de **VISMARKT** te Groningen t.h.v. Hout-Brox

Gratis bezorging op deze dagen rond 19.00 uur in Woltersum e.o.
Geeft uw bestelling (FRUIT en GROENTEN) een dag van tevoren door bij
K. de Boerweg 7 Woltersum , bel 06-51152431 of mail naar
fruitvanvantil@live.nl en proef het verschil !

Al jaar en dag vers smaakvol klasse 1 fruit voor een kleine prijs op de markt.
Bennie van Til , K.de Boerweg 7 9795 PH Woltersum 06-51152431

Bedrijven in en om Woltersum.

Hans Slager, al bijna een begrip in Woltersum. Een heel goede rij-instructeur, vraag het maar aan diverse Woltersummers. Want je kunt het niet ontkennen dat het slagingspercentage bij Hans heel hoog is.
Hans is vooral gespecialiseerd in spoedcursussen, die duren ongeveer vijf dagen en dan, je gelooft het niet, slaagt zijn leerling voor het rijbewijs.
In Woltersum alleen al bracht hij 6 kandidaten naar het roze papiertje. Hans vindt het erg leuk om les te geven, of het nu iemand van18 is of van 40 het maakt hem niets uit. Wist je trouwens wel dat zo'n lesauto een soort biechtstoel is. Vele verhalen worden aan Hans verteld, maar het mooiste is dat ook hij het biechtgeheim niet schendt.

Wat ik wel mag vertellen is dat Hans nog les gegeven heeft aan de chef Kok van "Bij Jansen" je weet wel dat restaurant dat ook op TV was.Leuk om te vermelden dat ook deze kandidaat in één keer slaagde. Hans werkt zo'n 35 tot 36 uur per week, en probeert ook wat tijd vrij te maken voor vrouw en kinderen. Hij heeft ontdekt dat dat toch wel erg belangrijk is. Samen met zijn partner Anja probeert hij zowel voor haar kinderen als zijn kinderen een veilige haven te bieden'
Anja werkt bij een kinderopvang in Haren.
Hans houdt van muziek luisteren e n is een echte fan van FC Groningen. Tegenwoordig is schaken ook een hobby, aangezien zoonlief daar interesse in heeft.Het was wel weer even nadenken, maar het werkt ook wel een beetje verslavend.
Hans is dus een heel erg gezellige man, die met hart en ziel zijn beroep uitoefent.
I.S.

HANS SLAGER RIJSCHOOL
DE KORTSTE WEG NAAR UW RIJBEWIJS!

Kerkpad 7 050-3022996
9795PC 06-51893378
Woltersum hansslagerrijschool@hetnet.nl

www.hansslagerrijschool.nl

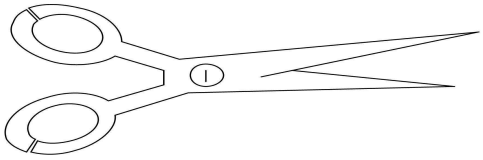

Atelier PIEN

herstellen,verstellen en nieuw

Ritsen inzetten
Op maat maken
Veranderen
Repareren
Nieuw werk

Corien Oord
Kerkpad 5
06-10595481

Loods 10

Alles op het gebied van handnagels

Handelsweg 10
9791DG Ten Boer
050-3642594//06-20988771
Behandeling op afspraak
Ook 's avonds bij u thuis

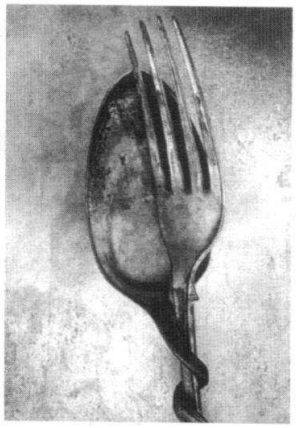

Eetcafé-taria
"De Buren"
Gaykingastraat 32
9791 CH Ten Boer
Tel. (050) 302 1488

Eten en drinken, van snacks tot lunch,
van tussendoortjes tot diner,
voorafgegaan en/of gevolgd
door koffie of een borrel,
onaangekondigd of gereserveerd,
alleen of met meerdere personen,
het is mogelijk bij eetcafé-taria "de Buren"

Onze restaurant-keuken is geopend:
maandag 16.00 tot 21.00 uur;
dinsdag t/m zaterdag 11.00 tot 21.00 uur.
Op zondag gesloten.

Openingstijden cafetaria
zondag en maandag 16.00 tot 21.00 uur
dinsdag t/m donderdag 11.00 tot 21.00 uur
vrijdag en zaterdag 11.00 tot 23.00 uur

Taurus en Pices.

Op 5 april traden zij op.De publieke belangstelling was groot. Kwam dat omdat Peter zoveel vrienden heeft? In ieder geval was de kerk behoorlijk vol.
Dat maakte het alleen maar gezelliger. De muziek was verrassend en goed gezongen, de teksten mooi.
Het is leuk om je buurman nu eens in een heel andere gedaante te zien.
De reacties waren zeer positief.
Ook zijn maatje Gert Bruins deed het prima.
Zo werd het een heel erg leuke voorstelling, waarvan iedereen heeft genoten.
Peter heel veel succes in je muziekcarrière.
I.S.

==========

Dit middeltjeMierenval maken

Neem een smalle z.g. Weckflesch,vul die tot op de helft met dunne honing , dik suikerwater of dunne stroop ,wikkel de geheele flesch in stevig papier ,bind dit op den rand vast en maak bovenin in het midden een klein gaatje ter grootte van een erwt. Tot het laatste beestje verdwijnen ze erin. Door het papier kunnen ze gemakkelijk omhoog ,maar terug niet ;1e door het gladde glas en 2e door de strooperige vloeistof,waarin de snoepers terecht komen.
JK.

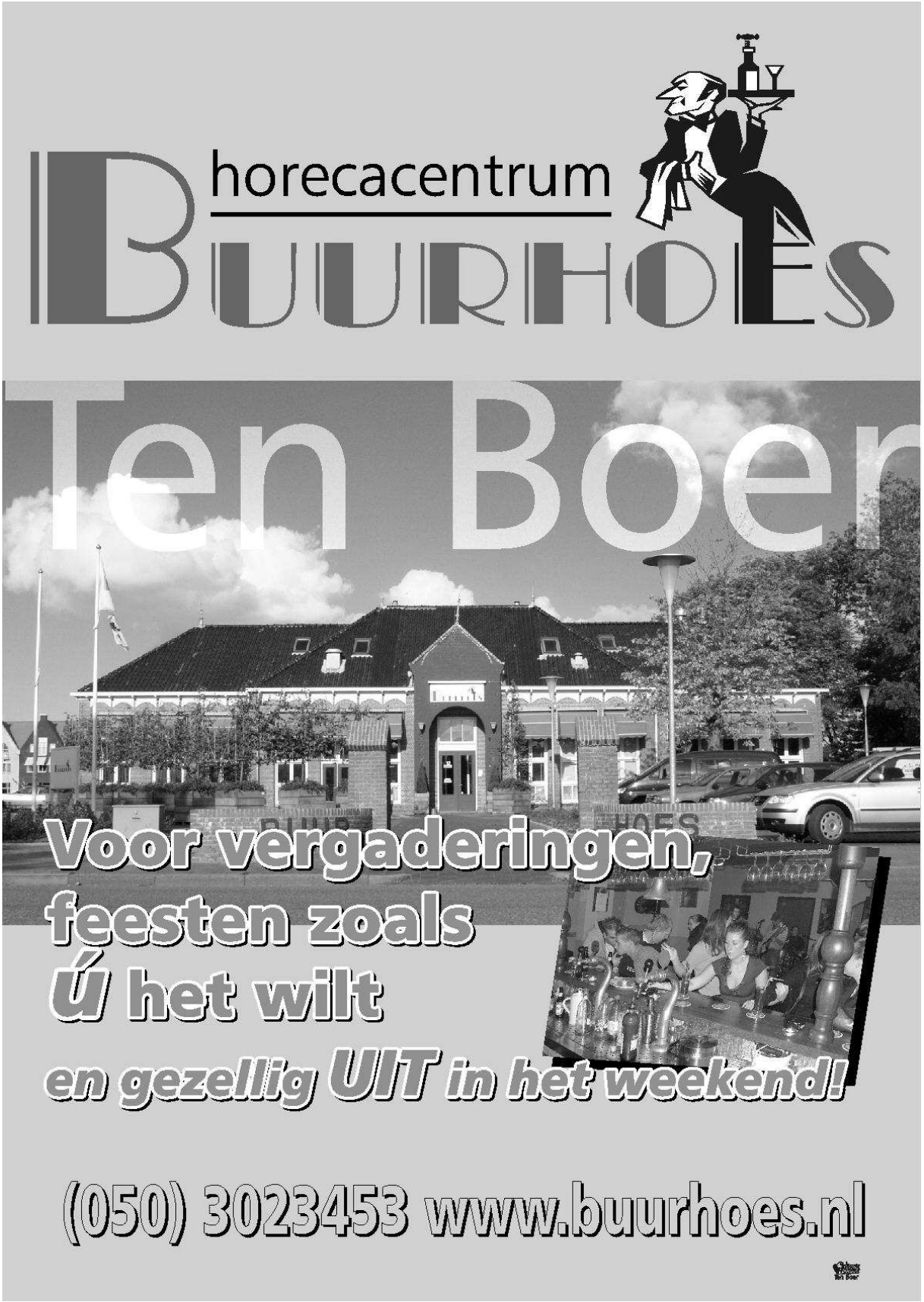
horecacentrum
BUURHOES
Ten Boer
Voor vergaderingen,
feesten zoals
Ú het wilt
en gezellig UIT in het weekend!
(050) 3023453 www.buurhoes.nl

KONINGINNEDAG 2009 VOOR DE GERANIUMS

Donderdagmorgen 20 april werden de geraniums bij het voorhofje ingeleverd tussen 11.00 en 12.00 uur, en de keur meesteres was deze dag Mevr. Tiny Heersema-Pit.
Vanaf 12.00 uur werden de plekjes weer uitgezocht. Om 13.00 uur werd het startschot gegeven van de opening van de vrijmarkt.
Om 14.00 uur was er een fotopuzzel-wedstrijd die goed werd vertegenwoordigd door de jeugd: er waren 10 groepjes van 2 tot 3 kinderen.
Vanaf 15.00 uur was er voor de volwassen een fotopuzzel-wedstrijd en er waren 8 groepen van 2 volwassen Wouw!!!.
Om 16.00 uur was de prijsuitreiking van de Geraniums: met uit leg van de jury!!
1e prijs Mevr. H. Ruben. (Een mooie bos bladeren en heel veel knoppen)
2e prijs Mevr. Everts. (Hartstikke mooi, mooi bosje compact)
3e prijs fam. Dijk. (Schaif stoat laif, maar bluit oetbundig)
Rond 16.30 uur was de traditionele stoelendans voor jong en oud.
Om 18.00 uur was er op het voetbalveld de prijsuitreiking van de personen die met luchtballon opgaan op 6 juni in het reunie weekend. De winnaars hier van zijn:
Ria Knol (Ten Boer), Lianne Hoogeveen, Rieta van Heuveln, Geert Bos en Betsy Klootsma.

Wij vonden het een zeer geslaagde dag! Met dank aan o.a. Dorpsbelangen waardoor wij deze dag konden organiseren.
Rest ons nog scheidend organisatrice Jenny Pot te bedanken voor de inzet van de afgelopen jaren!
Tot volgend jaar Koninginnedag 2010!!!

Koninginnedagcommissie:

Bianca, Jenny, Petra en Tjakelien

HANS SLAGER RIJSCHOOL

DE KORTSTE WEG
NAAR UW RIJBEWIJS!

Kerkpad 7
9795PC
Woltersum

050-3022996
06-51893378
hansslagerrijschool@hetnet.nl

www.hansslagerrijschool.nl

Bedankt mensen bedankt.

Het is alweer 3 maanden geleden dat wij zijn gestopt met de winkel Alles zal stilzwijgend gebeuren,maar helaas mocht dat niet zo zijn. Dorpsbelangen dacht er anders over en dat was een complete verrassing wat er allemaal zou gebeuren.
Eerst 's morgens vroeg werd ontbijt (op bed) gebracht.Tegen elf uur werd de straat versierd met vlaggetjes.
De pers en een fotograaf waren aanwezig voor de nodige informatie.
Er werden toespraken gehouden door Lenneke van Dorpsbelangen en Corien(Pien) namens het dorp.
Namens dorpsbelangen bood Lenneke ons een rondvlucht boven Woltersum aan en Pien overhandigde ons een geldbedrag dat door haar is opgehaald bij mensen in het dorp.
Met dat geld mochten wij een reis boeken. Dat is inmiddels gebeurd 4 juli 2009 gaan we richting Normandie (Frankrijk).
Leerkrachten en kinderen van De Huifkar Woltersum dank voor die mooie map met tekeningen, prachtig alles was gebaseerd op de winkel.
Dinsdag 19 mei 2009 rondvlucht boven Woltersum.
Even leek het weer roet in het eten te gooien, maar om 18.30 uur werden wij, Martha en Rinus toch met een mooi zonnetje aan de lucht van huis gehaald door piloot Edwin (schoonzoon van Janny Hulshoff).
Aangekomen op vliegveld Eelde moest Edwin eerst het vliegtuig controleren.Dit houdt in dat hij alles bij langs gaat (boutjes, olie etc.etc.) en ons een veilig gevoel geven, want spannend is het wel.
Route van de vlucht via Hoogkerk, Zuidhorn richting Woltersum.
Verder richting Delfzijl, "t Zand, de geboorteplaats van Rinus, Loppersum en Eemshaven.
Edwin wilde ons zeehonden laten zien dus nog maar even over Schiermonnikoog, maar helaas het mocht niet zo zijn, nog even over Pieterburen dus toch zeehonden.
Bij Garmerwolde moest Edwin zich melden voor binnenkomst vliegbasis Eelde.Uiteraard werd er ook toestemming gevraagd voor een rondje Euroborg geweldig om van bovenaf te zien en zo ging de vlucht weer naar de vliegbasis, waar Edwin nog even de papieren moest invullen.
Met een voldaan gevoel en een ervaring rijker gingen wij richting Woltersum.

Dank voor deze geweldige cadeaus die wij mochten ontvangen en er staat nog iets leuks op ons te wachten en wel op 4 juli richting Normandie. Dank mensen dank voor deze prachtige cadeaus, onvergetelijk.
Martha en Rinus

Edli
Mode & Huishoudtextiel

Koopmansplein 17, Ten Boer

*Ondermode
*Nachtmode
*Zwemkleding
*Huishoudtextiel
*Beenmode
*Fournituren
*Baby_ en Kinderkleding
*Dames_ en Herenkleding
*Brei_ en Haakgaren

De Groninger Kroon

Aardappelen
Groente
Fruit

Koopmansplein 19
9791 MD Ten Boer
Tel: 050 302 5204

Nu ook spek en worst voor in stamppot of soep

Dinsdag 5 mei en donderdag 7 mei 2009 werd er gebiljart om de wisselbokaal aangeboden door Jack van Café De Witte Brug.
Ploeg van dinsdag(Ant 'tDaipke) tegen de ploeg van donderdag (Groene Laken)
Uitslag van deze beide avonden waren als volgt:

spelers dinsdag	- spelers donderdag	
A.Philips	K.Steenhuis	3-1
R.Schoonveld	H.v.Dijk	2-0
J.Heersema	A.Bakker	1-3
H.Dikkema	F.v.Dijk	2-0
A.Dost	L.Kor	1-3
B.Strijk	R.Stayen	2-0
E.Dijkema	H.v.Dijk	2-0
B.Ruben	F.v.Dijk	3-0
L.Ruben	J.Venema	3-1

Door afwezig van twee spelers van donderdag ploeg moesten twee spelers twee maal spelen het ging om spelers L.Valk en F.Bosman.Valk gekweld door rugpijn.Bosman door blindedarm operatie.

Men vraagt zich af waarom dat enkele spelers een punt meer krijgen dan de andere spelers, dat zit hem in de bonuspunten.
Heeft de winnende speler partij op of boven zijn gemiddelde gespeeld dan krijgt hij daarvoor een bonus punt, dat geld ook voor de verliezer.
Einduitslag: 19-8 door de ploeg van dinsdag.

Er is nu 4 maal om deze bokaal gespeeld.

1e maal	onbeslist	2005/2006
2e maal	gewonnen ploeg dinsdag	2006/2007
3e maal	gewonnen ploeg donderdag	2007/2008
4e maal	gewonnen ploeg dinsdag	2008/2009

==========

Hoofdluis. Wasch het haar met brandewijn ,waarin eenige dagen staverzaad is getrokken.Vraag den drogist ,die U dit levert, de verhouding (hoeveel zaad en brandewijn).Voor het gebruik dient men het mengsel even te zeven(b v door een doekje gieten).Ook kan men het hoofd inwrijven met petroleum en s nachts een oude wollen doek of muts omhouden .sMorgens flink uitwaschen met lauw water , waarin wat soda opgelost is.Dit middeltje met petroleum en lauw water met soda moet minstens binnen een week 2 malen herhaald worden.Steeds kamt men met een zeer fijne kam ,die telkens in olie (slaolie of dergelijke) gedoopt wordt . Wasschingen der hoofdhuid en haren met heete azijn is eveneens een probaat verdelgingsmiddel .Hoofdzaak is echter ,dat de verdelgingsmiddelen het beste werken , indien de haren kort zijn . Jaap K .

www.hengelsporttenboer.nl
info@hengelsporttenboer.nl

de hengelsportkanjer van het noorden!

HENGEL SPORT TEN BOER

ook een kanjer in dierenvoeding!

Persoonlijk deskundig advies in een overzichtelijke omgeving gericht op iedere hengelsporter?
Dan ben je bij Hengelsport Ten Boer aan het juiste adres! We hebben keuze uit een ruim assortiment van de beste merken, en de koffie staat altijd vers voor je klaar. Kortom, beleef bij ons de gemoedelijkheid van het dorp in een professionele winkel! *Tevens heeft Hengelsport Ten Boer ook een ruime sectie dierenvoeding*. We staan u graag te woord om een professioneel voedingsadvies voor uw huisdier te geven.

Adres: Koopmansplein 11-13 in Ten Boer
telefoonnummer: 050-3022503

Openingstijden:	
Maandag	13.00 - 18.00 uur
Dinsdag t/m Donderdag	09.00 - 18.00 uur
Vrijdag	09.00 - 20.00 uur
Zaterdag	09.00 - 17.00 uur

BAKKERIJ HENK POST

de warme bakker voor Ten Boer en omstreken

Dagelijks een ruime keuze in brood & gebak
Elke dinsdag verse kantkoek en roggebrood

Ambachtelijk bakker HENK POST

H.Westerstraat 18 • Ten Boer • 050-3021227

Zomerkamp 2009 Woltersum

Beste ouders / verzorgers / dorpsgenoten,

Met ouders en dorpsgenoten wordt onder de vlag van 'De Vereniging voor Dorpsbelangen' in het laatste weekend van de komende zomervakantie weer een zomerkamp bij de molen 'Fram'georganiseerd. Dit jaar wordt het gehouden op **vrijdag 14 en zaterdag 15 augustus.**.

Het kamp is bedoeld voor kinderen van 5 t/m 12 jaar. Deze kinderen moeten of lid zijn van de 'Vereniging Dorpsbelangen' of in Woltersum wonen of in Woltersum naar school gaan. Kinderen tot en met 5 jaar zijn onder begeleiding ook van harte welkom.Kinderen die willen blijven overnachten moeten tenminste 8 jaar zijn en in het bezit zijn van minimaal zwemdiploma A. Je vindt verderop in deze brief de kamptijden, een bagagelijst, de inschrijfstrookjes en de **kampregels**, lees deze door en voor!

De behoefte aan hulp voor en tijdens het kamp is groot, wij zouden graag gebruik maken van extra medewerking van een ieder die het leuk vindt om er gezamenlijk een geslaagd kamp van te maken. Extra medewerking vragen wij voor de donderdagavond en zaterdagmiddag bij het op- en afbouwen van het kamp en op de kampdagen vrijdag en zaterdag bij de begeleiding van de kinderen en andere hand- en spandiensten.

De kosten voor deelname bedragen € 5,- per kind per dag en € 1,50 voor de overnachting.

Het maximaal aantal kinderen dat kan deelnemen is i.v.m. veiligheid en overzicht op 65 gesteld. Graag via de bijgevoegde strookjes opgeven voor **maandag 10 augustus** Deze kun je bij de onderstaande organisatoren inleveren. Wie het eerst komt die het eerst maalt!

Voor meer informatie, vragen en opgeven kunt je terecht bij:

Tjakelien van Dijk	Kollerijweg 50	050-3023021
Tycho Sparreboom	K. de Boerweg 34	050-3024665
Jos Meijers	Kollerijweg 44	050-5779088
Madeleine Vaags	Dobbestraat 31	06-12212220
Gerrie Schotman	Bijbelgang 7	050-5262046

Voor de overnachters om mee te nemen:

- **Tent in overleg**
- Matje & slaapzak
- Spullen voor overnachting

KAMPREGELS ZOMERKAMP :

1. **Deelname aan het zomerkampje is geheel voor eigen risico**
2. **Honden zijn op het kampterrein niet welkom.**
3. **Tenten en fietsen op de daarvoor bestemde plaatsen.**
4. **Als je de bel hoort betekent dat: Iedereen verzamelen !!**
5. **Kinderen zonder zwemdiploma niet bij de waterkant en er mag niet gezwommen worden in het diepje !!**
6. **Niemand verlaat het kamp zonder dit eerst te melden. Als er iets is dan kun je terecht bij de kampleiding.**
7. **De waterkraan alleen gebruiken voor het afspoelen van handen en bekers.**
8. **Vuilnis in de daarvoor bestemde bakken/zakken.**
9. **Zorg ervoor dat de spullen die je meeneemt naar het kamp voorzien zijn van je naam. Zoek een eigen vaste plek op het kampterrein om je spullen neer te leggen.**
10. **Niet zonder begeleiding bij het kampvuur, ook niet bij de resten hiervan de volgende ochtend.**
11. **Kinderen t/m 5 jaar zijn onder begeleiding welkom (hiervoor draagt de kampleiding geen verantwoording).**

12.Kabelbaan alleen onder toezicht te gebruiken. 1 persoon op het bovenplateau, Altijd 1 begeleider bij de trap en 1 persoon bij de strobalen aan het einde.

13.sluiting zomerkampje (16.00) wordt u geacht uw kind(eren) op te halen.

INSCHRIJFSTROOK VOOR KINDEREN:

Kinderen die meedoen van 5 t/m 7 jaar, namen:_____

Om cirkelen welke dagen je meedoet: vrijdag zaterdag

telefoonnummer waaronder bereikbaar tijdens kamp: _____

Bijzonderheden / allergieën / medicatie: _____

Kinderen die meedoen van 8 t/m 12 jaar, namen: _____ blijft wel / niet overnachten

Om cirkelen welke dagen je meedoet: vrijdag zaterdag

Telefoonnummer waaronder bereikbaar tijdens kamp: _____

Bijzonderheden / allergieën / medicatie: _____

INSCHRIJFSTROOK OUDERS / VERZORGERS / DORPSGENOTEN:

Ik kan de volgende dagdelen helpen, naam: _____ tel.nr._____

Donderdagavond tenten opzetten vanaf 19.00 uur, naam: _____

Zaterdagmiddag (bij regen zondag) tenten afbreken vanaf 15.30 uur, naam: _____

Vrijdag: 9.00 tot 12.30 uur: Ja / Nee 12.30 tot 17.30 uur: Ja / Nee

naam:_____

Zaterdag: 9.30 tot 10.00 uur Ja / Nee Naam:_____

Broodjes smeren

Fruit snijden & pizza's bakken vanaf 14.00 uur: Ja / Nee Naam:_____

Kamp opruimen 16.00 uur Ja / Nee Naam:

ALLEMAAL ALVAST EEN FIJNE VAKANTIE GEWENST EN WE ZIEN JE GRAAG IN HET LAATSTE WEEKEND OP HET ZOMERKAMP VERSCHIJNEN !!

Zomerkampje 2009 Woltersum Thema:

Kleine Beesten Bende Woltersum

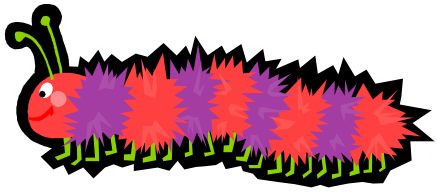

Vrijdag 14 augustus:

9.00-9.30	**Inschrijving**
9.30-10.00	**Opening zomerkamp**
10.00-12.00	**Actief programma**
12.00-13.00	**Kruiperige lunch**
13.00-17.00	**Actief programma**
17.00-18.00	**Broezen**
18.00-19.00	**Eten**
19.00-20.00	**Verrassingsmoment**
20.00-22.00	**Broodjes Bakken**
22.00-23.00	**Fakkeloptocht**

Zaterdag 15 augustus:

8.30	**Opstaan & ontbijten (de slaapkinderen)**
9.30	**Alle kinderen verzamelen op het kampje**
10.00-14.00	**Insecten wereld Leens**
14.30-15.30	**Pizza's bakken**
15.30-16.00	**Sluiting Kampje**
17.00	**Einde zomerkampje 2009**

Jeugdvereniging De Kar - mei 2009

Ik, Luit Ruben, als geboren en getogen Woltersummer weet als geen ander hoe het is om in een dorp als Woltersum op te groeien. Als ik terugkijk naar mijn tijd hier in Woltersum, en dan speciaal de jaren nadat ik de openbare school had verlaten, dan kun je gewoon zeggen dat er destijds in ons dorp voor de jeugd niets was. De kroeg van Geert Velthuis als een thuishonk voor ons als 12, 13 en 14 jarigen? Ik dacht het niet, nee het schoolplein dat was onze plek om samen te komen, om als jeugd te verzamelen als we op stap gingen of naar de bios. Ook werden daar barbecuefeesten door ons georganiseerd en werd er feest gevierd tot het anderdaags alweer licht werd. Alles kon daar toen op het schoolplein en ik moet zeggen het waren prachtige jaren! Van een jeugdsoos, een overdekte hangplek o.i.d. hadden wij toen nog nooit gehoord. En dat wat je niet kent mis je ook niet …
Dat de jeugd, die na mijn generatie kwamen, niet stil heeft gezeten is ons allen niet ongemerkt gebleven. En het heeft er uiteindelijk in geresulteerd dat er nu tussen de beide sportvelden aan de achterzijde twee geschakelde kantoorketen staan die gebruikt worden als jeugdhonk, genaamd De Kar. Helaas hebben we ook moeten beleven dat er een groep jeugd in zat die m.i. de weelde van een eigen plek niet kon verdragen en daarom werd de jeugdsoos enige jaren geleden op last van de gemeente gesloten.
Toen eind november 2007 een groep 'nieuwe' jeugd, waaronder mijn eigen kinderen, te kennen gaf dat zij gebruik wilden maken van De Kar zijn er enige mensen in het dorp geweest die de schouders er samen onder hebben gezet. Samen met deze nieuwe groep jeugd hebben we de gemeente weten te overtuigen dat ook zij een kans verdienen om te laten zien dat de jeugdsoos in Woltersum best bestaansrecht heeft. Ikzelf, Kor Kuipers, Wim Lalkens, Saskia Bothof, Linda Dijkema en Sien Steenhuis hebben het eind 2007 opgepakt en ons toen voorgenomen gedurende het jaar 2008 het pad te effenen voor een allereerste algemene ledenvergadering die uiteindelijk is gehouden op woensdag 14 januari 2009.
We zijn te werk gegaan middels een stappenplan. De eerste stap was dat we er met elkaar voor hebben gezorgd dat De Kar technisch weer veilig is en dat de gemeente daardoor haar goedkeuring heeft gegeven om weer open te mogen. De volgende stap was dat er een huishoudelijk reglement kwam. Samen met de jeugd hebben we nu een heel duidelijk reglement. Ook onze jeugd gaf aan dat dingen als alcohol, tabak, drugs, geweld zowel fysiek als verbaal taboe zijn in de Kar. Het reglement is hierin dan ook heel duidelijk, heel zwart wit en zonder grijze vlakken. Over de zaken die in het reglement zijn genoemd is onder geen enkele voorwaarde discussie mogelijk, nu niet, straks niet en nooit niet!!

Er zijn het vorige jaar veel dingen gedaan zodat er structuur in de organisatie van De Kar is gekomen, voorbeelden hiervan zijn: Vaste openingstijden, twee personen die zijn aangewezen als toezichthouder en sleutelhouder (Luit en Saskia), een jeugdbestuur bestaande uit vijf jongeren, allen structureel vergaderen, de organisatie van de bar, een activiteitencommissie. Eigenlijk alles wat er nodig was om De Kar goed en gedegen aan de rol te krijgen.
Erg belangrijk voor De Kar was 20 mei 2008, toen is notarieel vast gelegd dat Stichting De Kar vanaf die datum verder is gegaan als een Vereniging. In deze nieuwe situatie heb je als bestuur namelijk meer vat op datgene wat er zich allemaal in de jeugdsoos afspeelt. We hebben toen nadat het tegelpad is gelegd de heropening gehad met wethouder Janny Zwerver en de eerste activiteiten zijn georganiseerd. Er is door Saskia en Linda een activiteitenagenda opgesteld met als doel actief erop uit te kunnen met de jeugd en om de subsidie binnen te halen die de gemeente jaarlijks reserveert voor onze jeugd in Woltersum. Met dit geld zijn inmiddels al veel leuke dingen gedaan zoals lasergamen & bowlen, karten, naar de bioscoop, het stripmuseum, een beklimming van de Martinitoren, snowboarden enz. Alle leden kunnen met een kleine eigen bijdrage aan de activiteiten deelnemen, ook niet leden kunnen meedoen, meld je daarvoor gerust aan bij iemand van de organisatie en dan hoor je wel van hoe en wat. En van een deel van de gemeentesubsidie is er een tafelvoetbalspel, karaokeset en spelletjes gekocht. Verder is er een dartbord, televisie, DVD-speler en geluidsinstallatie. Ook genoeg te doen in De Kar zelf dus!

De gemeente Ten Boer had een samenwerkingsovereenkomst met de Stichting Welzijn & Dienstverlening in Delfzijl. Dit betekende dat wij begeleid en geholpen werden door Allard Nieborg als jeugd- en jongerenwerker. Deze samenwerking is met ingang van 31 december 2008 door de gemeente opgezegd en, je kunt het al wel raden, er is een nieuwe samenwerking aangegaan met MJD Groningen. We hebben nu een nieuwe jonge enthousiaste jeugd- en jongerenwerkster, Kim Ensing.

De allereerste algemene ledenvergadering van de nieuwe Vereniging De Kar werd gehouden op 14 januari 2009. Tijdens deze vergadering is het eerste ‘echte’ bestuur gekozen bestaande uit: voorzitter Luit Ruben, secretaris Linda Dijkema, penningmeester Saskia Bothof en de algemene leden Kor Kuipers en Wim Lalkens.
Het eerste jaar stond dus heel duidelijk in het teken van opbouwen, een goede basis leggen voor de toekomst en zoals ik er nu tegen aankijk is ons dat goed gelukt. Iedereen is vol lof over de jeugd van Woltersum in deze tijd. In eerste

instantie wilden wij een plek voor de jeugd creëren waar ze op een normale en beschaafde manier terecht konden, nu blijkt dat er veel meer mogelijk is. De samenwerking van Ten Boer met de gemeente Groningen biedt nogal wat perspectief. De nieuwe jongerenwerkster gaat van af juni samen met onze jeugd een WhoZnext-team opstarten, dit is een onderdeel van het project 'BOS-vruchten' (Buurt, Onderwijs & Sport 2007-2010) van de gemeente Ten Boer aangenomen door het Huis van de Sport in Groningen. Het betekent in het kort dat de jeugd geleerd wordt middels een stappenplan activiteiten te organiseren. Enige criteria zijn dat ze maandelijks moeten vergaderen en minimaal drie aan sport gerelateerde activiteiten moeten organiseren, ook hiermee kunnen ze nog eens een extra subsidie binnenhalen. Wij zullen in het dorp dus steeds meer gaan merken van de dingen die onze jeugd gaat organiseren. Het afgelopen jaar is onze jeugd al actief geweest met een disco voor groep 6, 7 en 8 en op de Koninginnemarkt met de trampolines, grabbelton en snoepverkoop. We zullen ze nog veel vaker gaan tegenkomen in hun WhoZnext-team shirts!

Ondanks dat de vereniging 17 leden telt ben ik over dat aantal niet te spreken, er is in het dorp nog veel jeugd geen lid van De Kar. Het lidmaatschap kost niet veel (€42,- per jaar of €3,50 per maand) en je krijgt als lid veel korting bij alle activiteiten. En doe je aan een paar activiteiten mee dan heb je al gauw een groot deel van je contributie terugverdiend! Maar nogmaals ook als je niet lid bent kun je daar gewoon aan meedoen, dan kun je kijken of je het leuk vindt. Rest mij nog te vertellen dat er ook veel informatie te verkrijgen is via de website van De Kar www.dekarwoltersum.tk (er is ook een hyves). Maar je mag natuurlijk ook eerst gewoon eens komen kijken of je het leuk vindt, je mag een maand op proef meedraaien. Blijf je na die maand ook nog in De Kar komen dan kan je even naar Joep Vermeulen (Bouwerschapweg 55) gaan om een aanmeldingsformulier te vragen die je dan bij het zelfde adres later weer in kan leveren.

Luit Ruben
Voorzitter De Kar

P.S. 14 juni gaan we klimmen in Kardinge, ga je mee? Eigen bijdrage leden €3,50 en niet leden € 13,50. Aanmelden, zo snel mogelijk, bij Ennie Lalkens of Saskia Bothof.
En 6 juli willen we graag naar Walibi Flevo, hiervoor is het voordeliger om met minimaal 20 personen te zijn voor de groepskorting, wie gaat er nog meer mee? Iedereen mag mee, jong en oud? Vervoer regelen we onder elkaar.

DIDO EN AENEAS

Op zaterdag 18 en zondag 19 april vond in de kerk van Woltersum een bijzondere uitvoering plaats van de opera Dido and Aeneas van Henry Purcell (1659-1695).

Bijzonder is dat het een Nederlandse vertaling betreft van de hand van de in 2006 overleden Willem Harsta. Ook bijzonder is dat het Projectkoor Woltersum, dat voor een groot deel bestaat uit zangers uit het dorp zelf en verder uit Ten Boer en Groningen, de hele productie zelf in handen heeft. Zo worden alle rollen door de koorzangers zelf ingevuld en tekenen zij ook voor decors en kostuums!
Het koor maakt deel uit van de zangschool Prima Musica en staat onder leiding van Janet Harsta.
De instrumentale begeleiding is in handen van Reitze Siebesma.
In de hoofdrollen:
Dido……..Ellen Braaksma
Aeneas ……Bertjan van de Lagemaat
Belinda…….……Wilma Naaijer

Een bericht vanuit de school.

We zijn bezig met de laatste periode van dit schooljaar. Hectisch, gezellig en chaotisch. Dat is ook de reden, dat u in deze krant geen tekeningen en verhaaltjes van de kinderen vindt.Door alle vrije dagen, in verband met Pinksteren en een personeelsdag, is dat er volledig bij in geschoten.We willen U natuurlijk wel graag op de hoogte houden van wat er allemaal binnen de muren van de school gebeurt.

De afgelopen periode hebben we een project “kleine diertjes”gedaan. Dat was erg succesvol, de kinderen waren erg enthousiast. U heeft ze misschien wel gezien bij de molen, met schepnetten en emmers, zoekend naar waterdiertjes. Ook zijn een aantal groepen met een bus van het Noordelijke Busmuseum vervoerd naar Leens. Ze hebben daar “De insectenwereld”bezocht. Een andere groep is naar een imker in Schildwolde geweest. Kortom, een leuk project.Donderdag 4 juni, is er een marktje op het schoolplein. Daar presenteren een aantal AOC Terra studenten de plannen voor het opknappen en uitbreiden van het schoolplein. Het schoolplein is de speelplek voor de kinderen in Woltersum en dat kan wel wat uitgebreider.

Op het moment van dit schrijven, zijn de kinderen van groep 3 t/m m 6 al op schoolreis geweest naar Drouwenerzand. Zij zijn met een bus van het Noordelijk Busmuseum vervoerd. Het was een zeer geslaagde dag met prima weer. De groepen 1 en 2 gaan op 9 juni naar Zuidlaren en de bovenbouw gaat op 10, 11 en 12 juni op kamp naar Assen. Veel uitstapjes dus. Daarbij komen nog de sportdagen en de musical.

Vooral de musical vraagt veel aandacht op dit moment. De kinderen zijn super enthousiast en kennen hun tekst al bijna uit het hoofd. De musical vindt plaats op dinsdag 30 juni om half acht in het dorpshuis. Na de musical is het schooljaar bijna voorbij. We sluiten af met een barbecue op het schoolplein, dat wordt altijd prima verzorgd door de ouderraad. Daarna nemen we nog met z’n allen afscheid van groep 8. We wensen Wesley, Mirte, Kylie, Joy en Natascha erg veel plezier toe op hun nieuwe school voor voortgezet onderwijs.Tot slot wensen we u allen een fijne zomer(vakantie) toe met veel zonnige dagen.

Voor de familie Schoonveld

Bedankt voor alle goede zorgen. We hebben altijd een beroep op jullie kunnen doen. Daarvoor onze hartelijke dank en een groet van het personeel en alle kinderen van:

O.B.S. De Huifkar Woltersum

VERENIGINGEN

In iedere dorpskrant plaatsen we een overzicht van actieve verengingen in ons dorp. Uit ruimtebesparend oogpunt hebben wij ervoor gekozen alleen de naam (en het telefoonnummer) van de secretaris en het (eventuele) emailadres van iedere vereniging te plaatsen.
Veranderingen kun je doorgeven aan de redactie p/a Eemskanaal NZ 10 te Woltersum (050-3022266) of mailen naar tilproat@kpnplanet.nl

---

Vereniging Dorpsbelangen Woltersum e.o.
Secretaris:H.Bothof 050-3024204
E-mail :
dorpsbelangenwoltersum@gmail.com
Stichting Dorpshuis "De Bongerd"
Secretaris: S.Lubberts 050 –3023500

Sportvereniging Woltersum
Secretaris: Gerda Kiel 050-3021543
Wedstrijd-Secr: F.van Dijk 050 – 3023393
E-mail: bestuur@svwoltersum.com

Supportersvereniging Woltersum
Secr:S.Steenhuis-Hoving 050 – 3023558

IJsvereniging
Secretaris: Bert Punter 050-3023435

VVV Woltersum
Secretaris: T.Huizinga 050 - 3023989

Stichting peuterspeelzalen Gem.Ten Boer
Adm. A. van den Enden 050-3021432
E-mail: www.peuterspeelzalen-tenboer.nl

Toneelvereniging "Old Egypte"
Secretaris: M.Roelvink 050 – 3024082

Ouderraad OBS "De Huifkar"Woltersum
Secretaris:J. Klinkhamer 050-3024797

Begrafenisvereniging
Secr:I.Dost-Hamminga 050 – 3023234

Begraafplaats Woltershof
Secretaris: P. Everts 050 – 5791987

Kerkenraad Woltersum
Scriba: K.Lalkens 050 - 3022028

Vogelvereniging "De Rode Kardinaal"
Secretaris: C.D.Kamp 050-3023093
e-mail: ceeskamp@ziggo.nl

Biljartclub Het Groene Laken
Secretaris: J.Venema 050 - 3023062

Biljartclub
Secretaris H:.Schoonveld 050 – 3021350

Dartclub Woltersum
Secretaris: H.Knol 050-3022204

Klaverjasvereniging "Ruiten Troef"
Secretaris: P.Nieborg 050 – 3022823

Jeugdsoos "De Kar"
Sec.: Joep Vermeulen 050 - 3023277
Hulpsecr:Sien Steenhuis 050 – 3023558

Buurtvereniging Hoofdweg
Secretaris : M.Roelvink 050 – 3024082

Buurtvereniging Dobbestraat
Secretaris: H.Blink 050 – 3094547

Buurtvereniging Bijbelgang
Secretaris: E.Kiewiet 050 – 3021138

Buurtvereniging Het Kerkpad
Secretaris: M.Steijvers 050 – 3024253

Buurtvereniging Kollerijweg "Op 't End'
Secr:T.van Dijk – Rillema 050 – 3023021

Buurtverband Bouwerschapweg "Lombok"
Secretaris: I.Dost. 050 - 3023234

Straatvereniging K.de Boerweg
Secretaris: B.Kaper 050 - 5423440